



CUENTA PÚBLICA

CADET 2025



**Colegio
Adventista**
DE TALCAHUANO



CARLOS VERA ESPINA

DIRECTOR

 **Colegio
Adventista**
DE TALCAHUANO

DIRECCIÓN

INTRODUCCIÓN

“EL COLEGIO ADVENTISTA DE TALCAHUANO, COMPARTE LA LABOR EDUCACIONAL DE LA IGLESIA ADVENTISTA DEL 7º DÍA (RESTAURAR LA IMAGEN DE DIOS EN EL HOMBRE); RESPECTO DE LA MISMA, Y EN ESTE CONTEXTO NOS HEMOS PROPUESTO DAR RESPUESTA A LAS NECESIDADES Y REQUERIMIENTOS DE NUESTROS ESTUDIANTES, DE SU FAMILIA Y DE LA COMUNIDAD, A TRAVÉS DEL PROYECTO EDUCATIVO INSTITUCIONAL 2025-2029”.



DIRECCIÓN

MISIÓN



“EL COLEGIO ADVENTISTA DE TALCAHUANO BUSCA PROPORCIONAR A CADA ESTUDIANTE UNA FORMACIÓN INTEGRAL BASADAS EN PRINCIPIOS Y VALORES ADVENTISTAS, CON EL FIN DE DESARROLLAR ACTITUDES, HABILIDADES Y CONOCIMIENTOS QUE LE PERMITAN INCORPORARSE AL MUNDO ACADÉMICO Y SOCIAL COMO AGENTES DE CAMBIOS”.

DIRECCIÓN

“SER RECONOCIDOS COMO UNA INSTITUCIÓN EDUCATIVA FUNDAMENTADA EN LOS PRINCIPIOS Y VALORES ADVENTISTAS QUE PROMUEVE EL DESARROLLO INTEGRAL DE SUS ESTUDIANTES, ABRIENDO UN CAMINO DE CRECIMIENTO CONTINUO BASADO EN LA RELACIÓN CON DIOS, EMPATÍA CON EL PRÓJIMO, A FIN DE QUE SE LLEVE A CABO EL PROPÓSITO DIVINO DE LA RESTAURACIÓN DE LA IMAGEN DEL CREADOR”.

VISIÓN



DIRECCIÓN

CONVENIOS Y PLATAFORMAS

- ✓ LIRMI
- ✓ ADECO
- ✓ AGGE



DIRECCIÓN

AVANCES INFRAESTRUCTURA

- ✓ MALLA MERSH / PORTÓN ELECTRICO
- ✓ SALA PIE

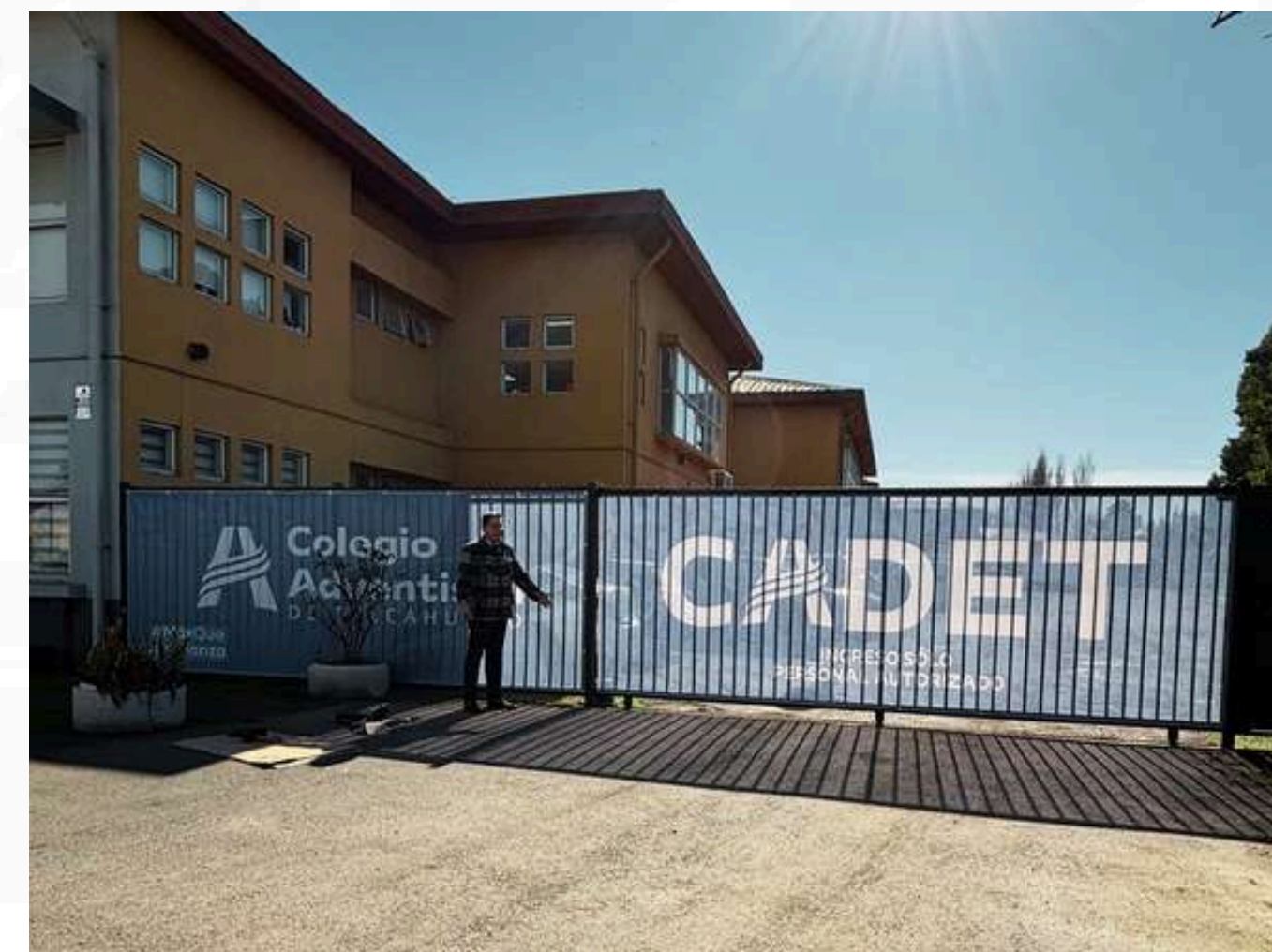
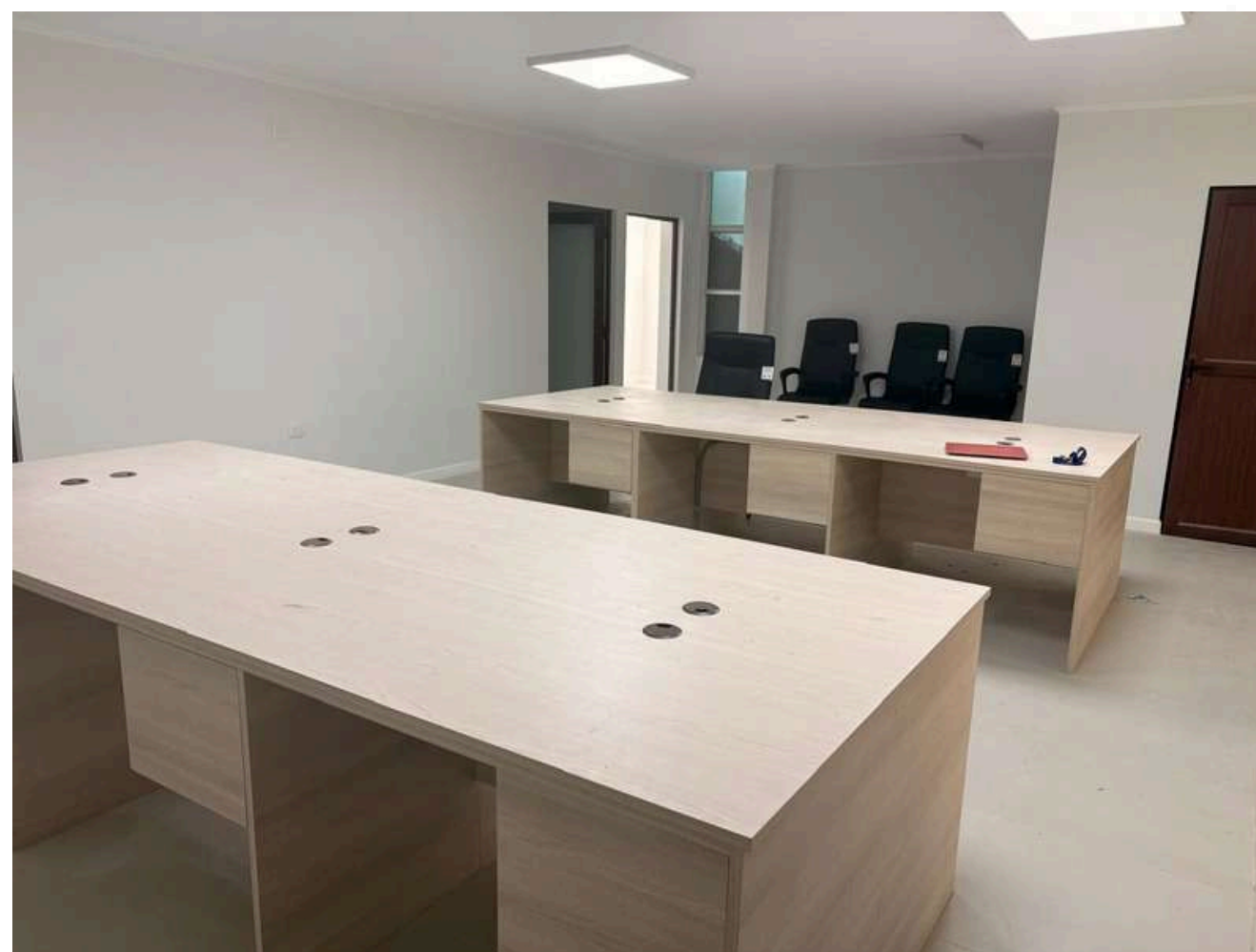

DIRECCIÓN

AVANCES INFRAESTRUCTURA

✓ CANCHA / PISTA ATLÉTICA / LUGAR DE RECREACIÓN





PAULA BARRA FIERRO

INSPECTORA GENERAL



Colegio
Adventista
DE TALCAHUANO

INSPECTORÍA

DOTACIÓN DEL PERSONAL 2025

Docentes	54
Asistentes educación	36
Profesionales de la Educación	10
Total	100

INSPECTORÍA

LICENCIAS POR MES

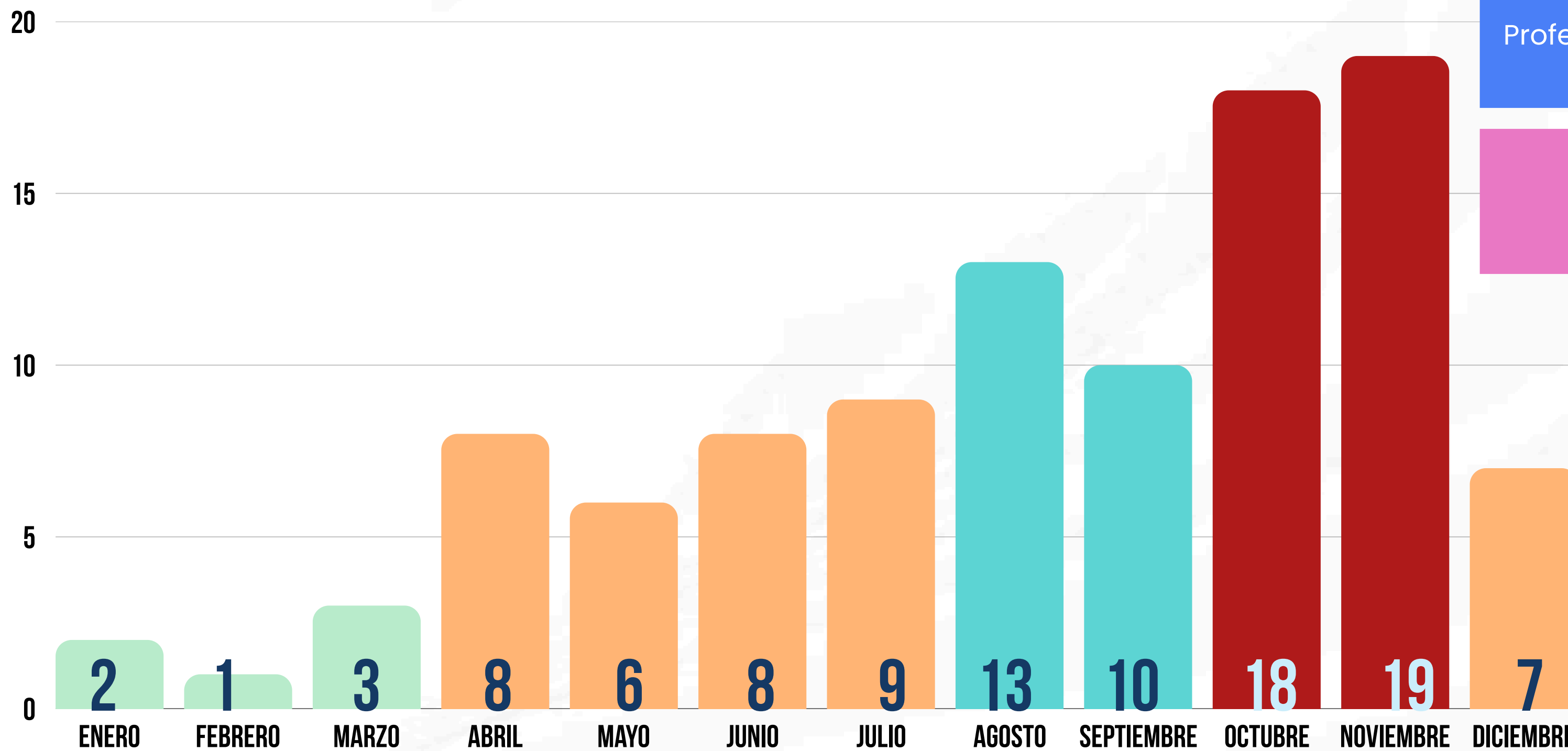

Docentes

54

Asistentes

36

Profesionales

10

TOTAL

104

INSPECTORÍA

 910

Matrícula

 86%

Asistencia promedio



Mostrar decimales

% ASISTENCIA POR MES

Detalle asistencia por mes

Curso

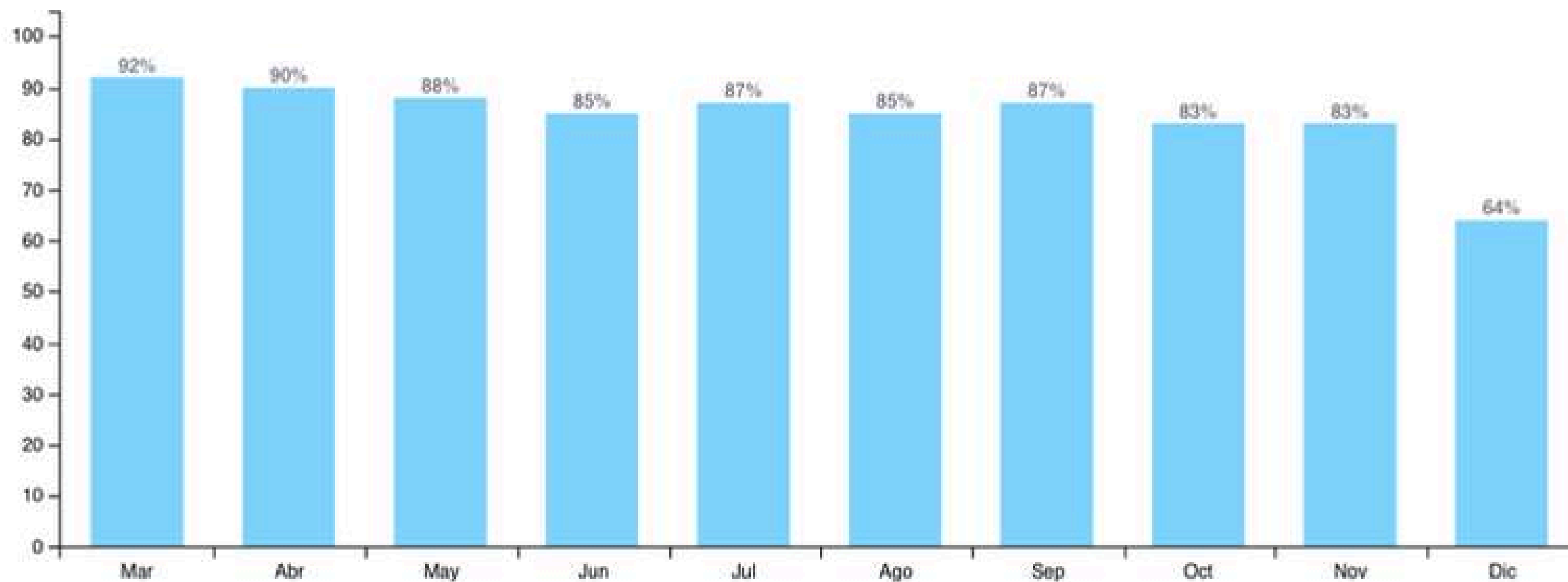

INSPECTORÍA

RANKING ASISTENCIA POR CURSO

Curso	Porcentaje asistencia ↓	Profesor jefe ↓
3° Básico A	90%	MARÍA ALICIA DEL CARMEN ROJAS VÁSQUEZ
5° Básico A	90%	Daniel Alejandro Barraza Pérez
6° Básico B	89%	Javiera Acevedo Contreras
1° Medio B	89%	Magdalena Del Rosario Muñoz Calbuqueo
4° Medio B	89%	Marco Villacura Moraga
7° Básico A	89%	Catalina Belén Poblete Alveal
2° Medio B	88%	María Angélica Leal Neira
4° Básico A	87%	Luz Maria Joanne Crisostomo Pereira
3° Medio A	87%	Evelyn Mabel Segovia Brandt
8° Básico B	87%	Sin Asignar

INSPECTORÍA

RANKING ASISTENCIA POR CURSO

Curso	Porcentaje asistencia ↓	Profesor jefe ↓
3° Medio B	86%	Alejandra Eugenia Del Pino Sepúlveda
5° Básico B	86%	Natalia Carolina Jara Meneses
7° Básico B	86%	Liliana Karin Ruiz Bello
8° Básico A	86%	Oriana Natalia Bustamante Quilodrán
1° Medio A	86%	José Augusto Arévalo Fuentes
4° Medio A	85%	Ester Judith Alvarado Yañez
6° Básico A	85%	Raquel Magdalena Gonzalez Salinas
1° Básico A	85%	Claudia Jeannette Alveal Fuentes
2° Medio A	82%	Daniela Nicol López Andaur
2° Básico A	82%	Viviana Angélica Rubilar Quijada

INSPECTORÍA

MATRÍCULA 2025

TOTAL ALUMNOS MATRICULADOS: **910**

TOTAL MUJERES: **442**

TOTAL HOMBRES: **468**

TOTAL INDÍGENAS: **3**

TOTAL EXTRANJEROS: **6**

Fuente: Lirmi

Curso	Total alumnos	Hombres	Mujeres	Indígenas	Extranjeros
Primer Nivel Transición A	27	13	14	0	0
Segundo Nivel Transición A	35	15	20	0	0
1º Básico A	45	26	19	0	0
2º Básico A	44	25	19	0	0
3º Básico A	45	30	15	0	0
4º Básico A	45	24	21	0	1
5º Básico A	37	17	20	1	1
5º Básico B	35	16	19	0	0
6º Básico A	40	23	17	0	0
6º Básico B	37	15	22	0	0
7º Básico A	45	25	20	1	0
7º Básico B	42	23	19	0	1
8º Básico A	45	20	25	0	1
8º Básico B	44	20	24	1	0
1º Medio A	44	24	20	0	0
1º Medio B	45	32	13	0	1
2º Medio A	39	25	14	0	0
2º Medio B	41	22	19	0	1
3º Medio A	43	15	28	0	0
3º Medio B	42	19	23	0	0
4º Medio A	45	18	27	0	0
4º Medio B	45	21	24	0	0
TOTAL	910	468	442	3	6

INSPECTORÍA

Alumnos matriculados año 2025

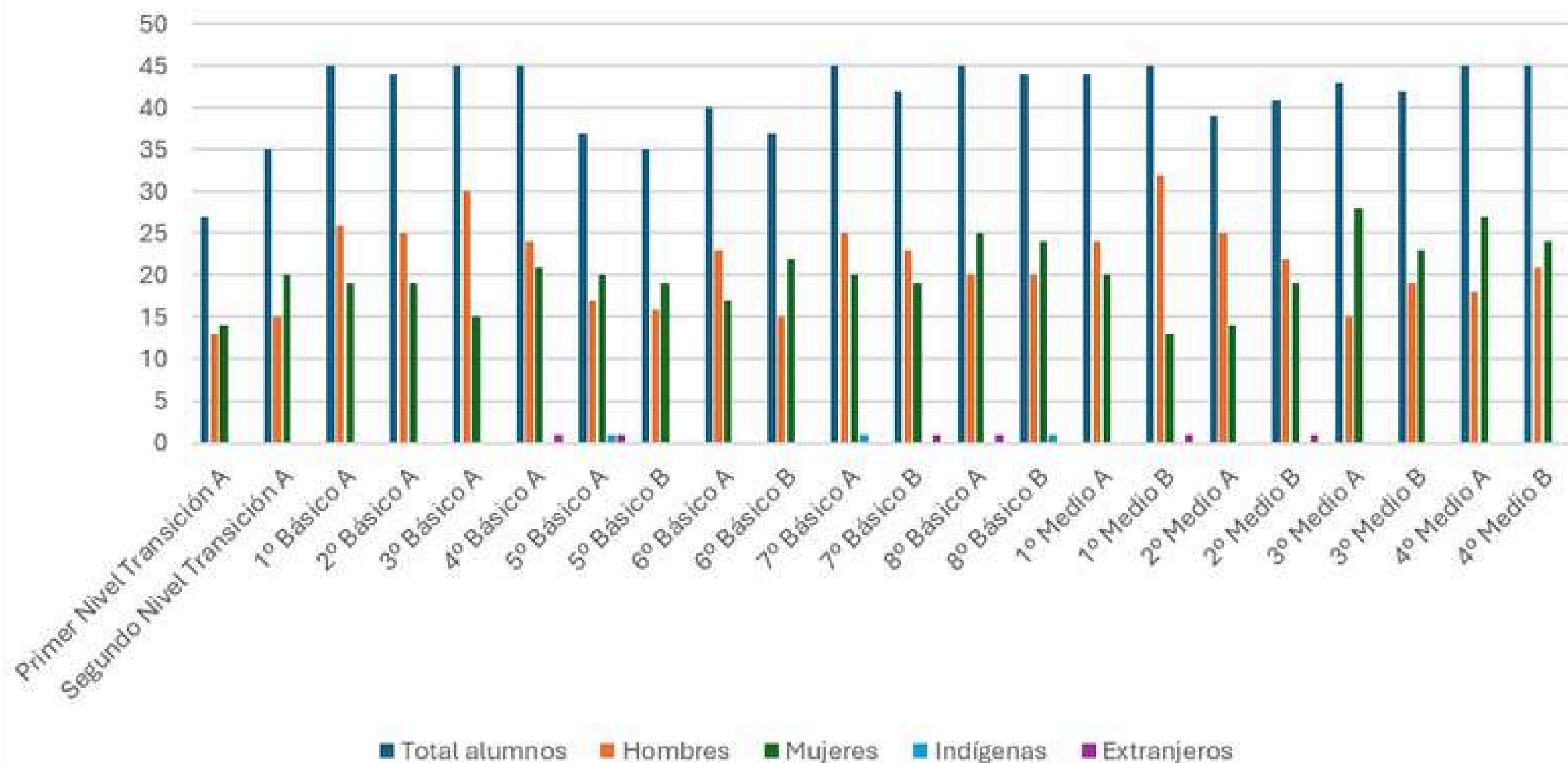

INSPECTORÍA

TOTAL ALUMNOS RETIRADOS: 61

CAMBIO DE COLEGIO: 50

CAMBIO DE CURSO DENTRO DEL CADET: 11

Distribución de Motivos de Retiro

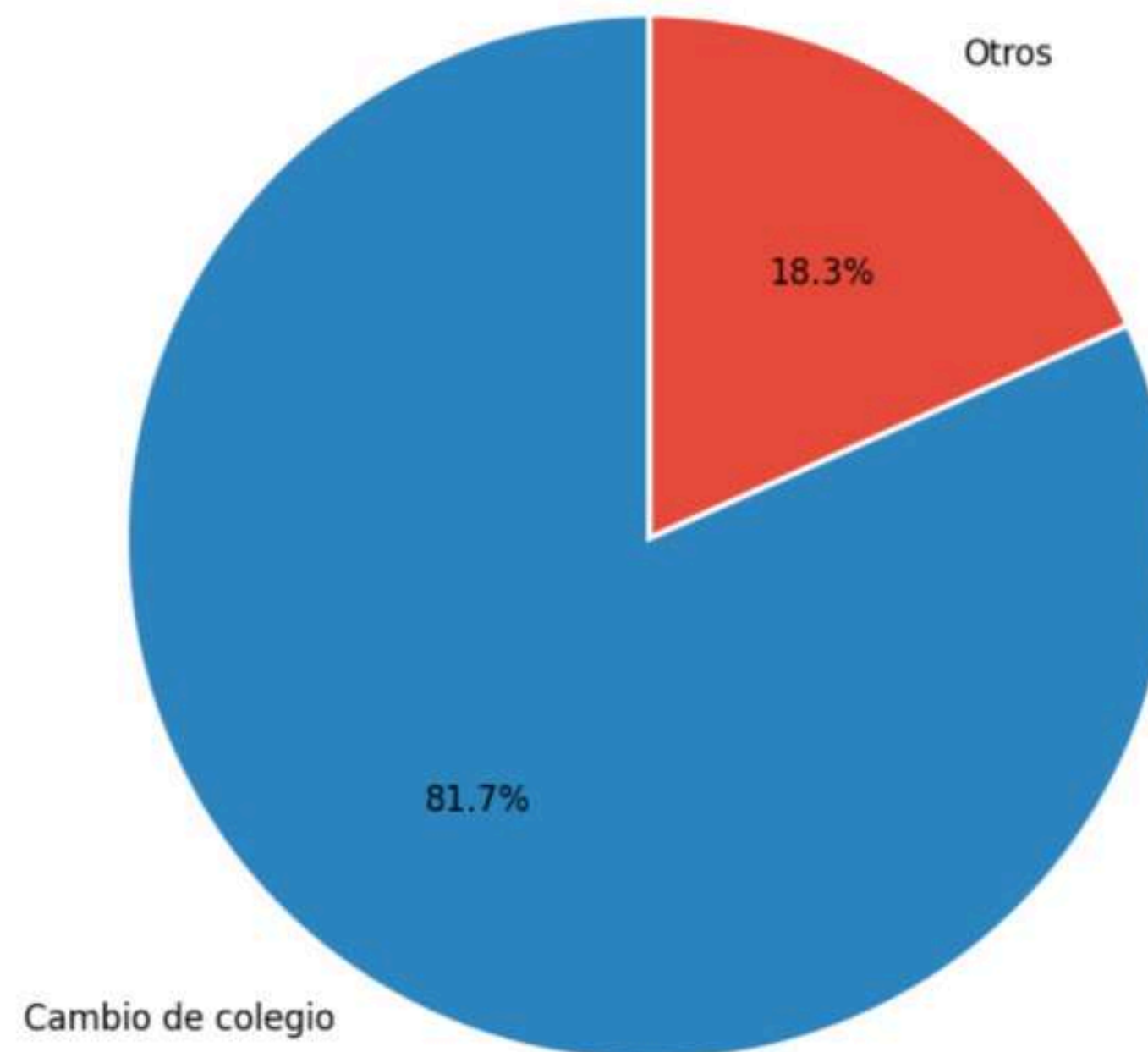

INSPECTORÍA

NUEVA NORMATIVA PARA EL 2026

MODIFICACIONES AL REGLAMENTO INTERNO

Cambios que impactan el reglamento:

- 1) Orientaciones a establecimientos educacionales para el apoyo a estudiantes en AVD (habilidades de la vida)
- 2) Circular que imparte instrucciones sobre la aplicación de medidas formativas y disciplinarias en los establecimientos educacionales de enseñanza básica y media.

INSPECTORÍA

NUEVA NORMATIVA PARA EL 2026

MODIFICACIONES AL REGLAMENTO INTERNO

Cambios que impactan el reglamento:

3) Circular que imparte instrucciones sobre reglamentos internos a establecimientos de educación básica y media.

4) Circular sobre registros de información que deben mantener los establecimientos que imparten Educación Parvularia con Reconocimiento Oficial del Estado o Autorización de Funcionamiento

INSPECTORÍA

NUEVA NORMATIVA PARA EL 2026

MODIFICACIONES AL REGLAMENTO INTERNO

Cambios que impactan el reglamento:

- 5) Circular que imparte instrucciones a los establecimientos educacionales subvencionados que continúan sujetos al régimen de financiamiento compartido, para la acreditación socioeconómica de estudiantes en caso de no pago de compromisos económicos.
- 6) Ley Prohíbe y regula el uso de dispositivos móviles electrónicos de comunicación personal en establecimientos educacionales.



MARÍA CRISTINA HERRERA S. CONVIVENCIA ESCOLAR



**Colegio
Adventista**
DE TALCAHUANO

CONVIVENCIA ESCOLAR

OBJETIVOS:

- **CLIMA:** FORTALECER LA CONVIVENCIA ESCOLAR, PROMOVRIENDO LA COHESIÓN Y EL SENTIDO DE COMUNIDAD DE LOS ESTUDIANTES EN EL ESTABLECIMIENTO EDUCACIONAL.
- **FORMACIÓN:** PROPICIAR EL DESARROLLO PERSONAL, ESPIRITUAL, SOCIAL Y ÉTICO DE LOS ESTUDIANTES.
- **PREVENCIÓN:** INFORMAR A LOS ESTUDIANTES Y COMUNIDAD EDUCATIVA SOBRE TEMAS ESPECÍFICOS DE PREVENCIÓN.
- **MEDIDAS FORMATIVAS PARA LA RESOLUCIÓN PACÍFICA DE CONFLICTOS:** PROMOVER EL DIÁLOGO, LA TOLERANCIA, RESPETO Y EL COMPROMISO COMO MECANISMO DE RESOLUCIÓN DE CONFLICTOS EN LA COMUNIDAD EDUCATIVA.

CONVIVENCIA ESCOLAR

PROTOCOLOS

1. VULNERACIÓN DE DERECHOS
2. ACCIDENTE ESCOLAR
3. VIOLENCIA ESCOLAR
4. CONSUMO DE ALCOHOL Y DROGAS
5. ABUSOS Y CONDUCTAS DE CONNOTACIÓN SEXUAL
6. SALIDAS PEDAGÓGICAS
7. RETENCIÓN DE ALUMNAS EMBARAZADAS PADRES, MADRES ESTUDIANTES
8. SITUACIONES DE DESREGULACIÓN EMOCIONAL
9. MANEJO Y RIESGO DE SUICIDIO

CONVIVENCIA ESCOLAR

PROTOCOLOS APERTURADOS AÑO 2025

- VIOLENCIA ESCOLAR = 67
- RIESGO SUICIDA = 15
- VULNERACION DE DERECHOS = 2
- CONDUCTAS DE CONNOTACION SEXUAL = 28
- CONSUMO ALCOHOL Y DROGAS = 7
- AULA SEGURA = 10

CONVIVENCIA ESCOLAR

ACTIVIDADES 2025

1. BIENVENIDA AÑO ESCOLAR
2. TALLERES DE INTERVENCIÓN
3. CHARLAS PERSONAL EXTERNO (ABOGADO)
4. DÍA CONTRA EL CIBER ACOSO
5. DIA DE LA CONVIVENCIA ESCOLAR
6. PREMIACIÓN ALUMNO DESTACADO EN CONVIVENCIA ESCOLAR
7. TALLERES DE AUTOCUIDADO



CONVIVENCIA ESCOLAR

RESULTADOS IDPS 2025 (INDICADORES DE DESARROLLO PERSONAL Y SOCIAL)

Autoestima académica y motivación escolar	2023	2024	2025
Autopercepción y autovaloración académica	70	71	68
Motivación escolar	71	75	76
Promedio	71	73	72

Participación y Formación ciudadana	2023	2024	2025
Participación	66	74	74
Vida Democrática	76	74	76
Sentido de pertenencia	76	82	83
Promedio	73	77	78

Clima de convivencia escolar	2023	2024	2025
Ambiente de respeto	68	70	72
Ambiente Organizado	83	82	77
Ambiente Seguro	77	79	79
Promedio	76	77	76

Hábitos de vida saludable	2023	2024	2025
Hábitos alimenticios	72	71	75
Hábitos de Vida activa	61	67	64
Hábitos de autocuidado	78	83	80
Promedio	70	74	73



ESTEBAN DÍAZ

**CAPELLÁN ENSEÑANZA
NIVEL MEDIO**



SEBASTIÁN AÑASCO

**CAPELLÁN ENSEÑANZA
NIVEL BÁSICO**

CAPELLANÍA

N° DE VISITAS 2025

-N° MIEMBROS DEL PERSONALE QUE REALIZARON VISITAS: **93**

TOTAL DE ESTUDIANTES VISITADOS: **220**

TOTAL DE MIEMBROS DEL PERSONAL VISITADOS: **42**

TOTAL DE ESTUDIANTES DE LA BIBLIA: **236**

TOTAL DE APODERADOS ESTUDIANDO LA BIBLIA: **12**

TOTAL DE ESTUDIANTES ADVENTISTAS EN EL COLEGIO: **51 B + 41 M : 92**

MIEMBROS DEL PERSONAL NO ADVENTISTAS PARTICIPANDO EN CLASE BÍBLICA: **2**

AAA: SI/ **18**

BAUTISMOS 2025: **40**



CAPELLANÍA

ACTIVIDADES CAPELLANÍA 2025:



SEMANA DE BIENVENIDA



SANTA CENA PERSONAL

CAPELLANÍA

ACTIVIDADES CAPELLANÍA 2025:



SALIDA EN IMPACTO ESPERANZA



MOVIMIENTO PRAY DE ORACIÓN

CAPELLANÍA

BAUTISMOS



CAPELLANÍA

SEMANAS DE ORACIÓN



CAPELLANÍA



CAMINATAS



**TALLER DE COCINA CON
APODERADOS**

CAPELLANÍA

**ACTIVIDAD MISIONERA
TRIPLE A**



CAPELLANÍA

RETIRO ESPIRITUAL: PROFESORES JEFES
ENSEÑANZA BÁSICA

ENFOQUE:

- SERVICIO
- MISIÓN
- LIDERAZGO



CAPELLANÍA

RETIRO ESPIRITUAL DEL PERSONAL ESCUELA QUILACOYA





FRANCISCA RIVEROS MÉNDEZ

COORDINADORA ACADÉMICA

 **Colegio
Adventista**
DE TALCAHUANO

COORDINACIÓN ACADÉMICA

SÍNTESIS PROCESO ADMISIÓN 2025

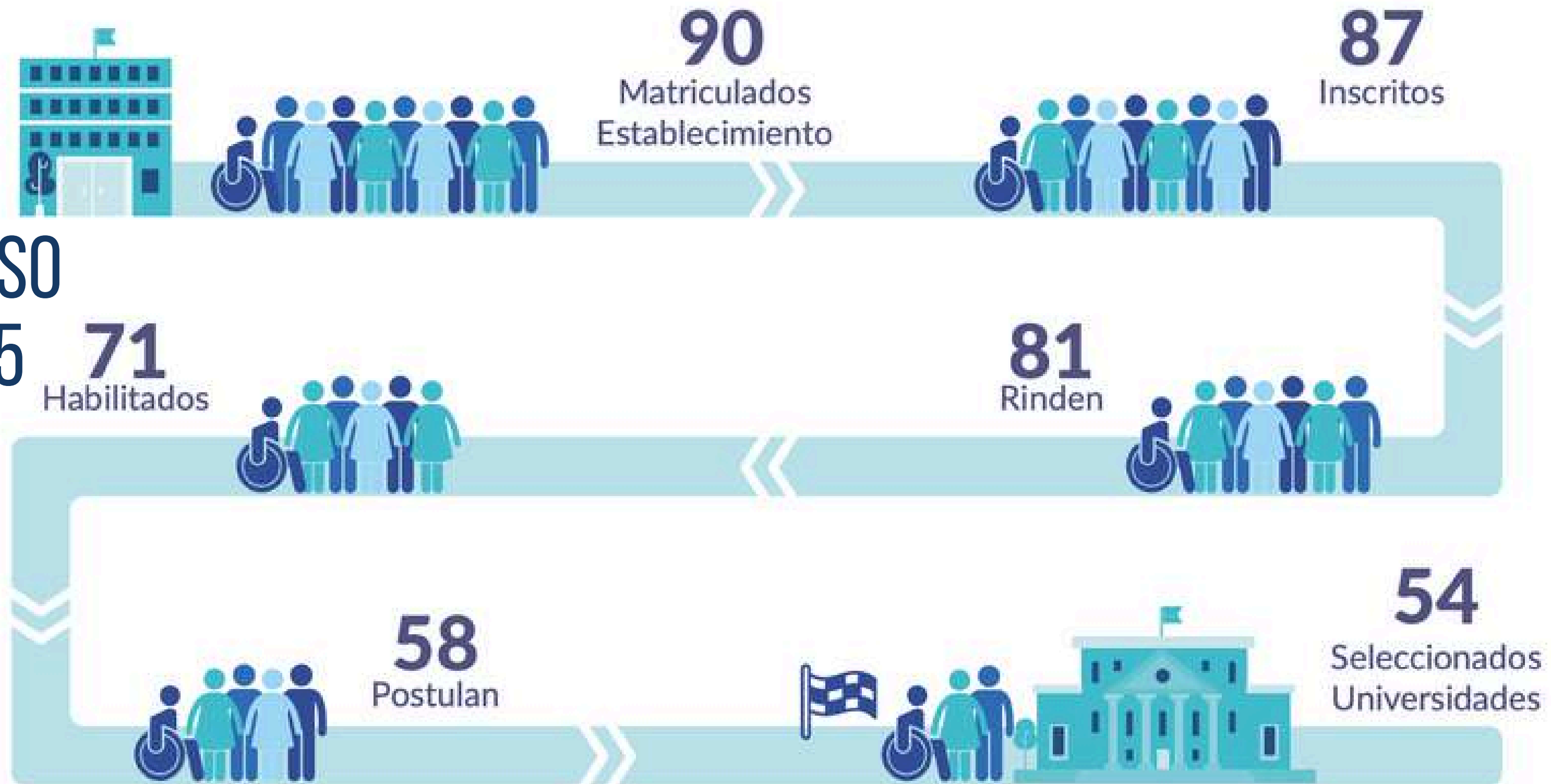

COORDINACIÓN ACADÉMICA

PUNTAJES RESUMEN 2025

NEM

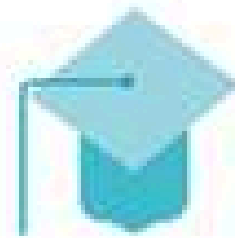

1

100-400

6

401-550

14

551-700

33

701-850

33

851-1000

RANKING



1

100-400

6

401-550

14

551-700

31

701-850

35

851-1000

COMPETENCIA
LECTORA



1

100-400

17

401-550

32

551-700

27

701-850

2

851-1000

COMPETENCIA
MATEMÁTICA 1



3

100-400

20

401-550

28

551-700

17



701-850

11

851-1000

COORDINACIÓN ACADÉMICA

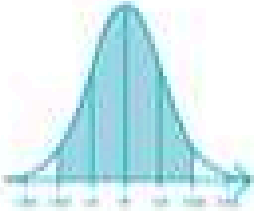
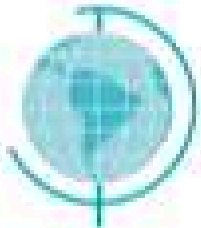
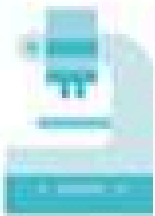
PUNTAJES RESUMEN 2025

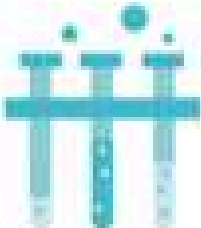
COMPETENCIA MATEMÁTICA 2		12 100-400	14 401-550	4 551-700	0 701-850	0 851-1000
HISTORIA Y C. SOCIALES		9 100-400	22 401-550	15 551-700	3 701-850	0 851-1000
BIOLOGÍA		6 100-400	12 401-550	7 551-700	0 701-850	0 851-1000
FÍSICA		1 100-400	4 401-550	3 551-700	1 701-850	0 851-1000
QUÍMICA		6 100-400	14 401-550	2 551-700	1 701-850	0 851-1000

COORDINACIÓN ACADÉMICA

PUNTAJES RESUMEN 2025

*N° EN ROJO DATOS 2024

NEM



RANKING



COMPETENCIA LECTORA

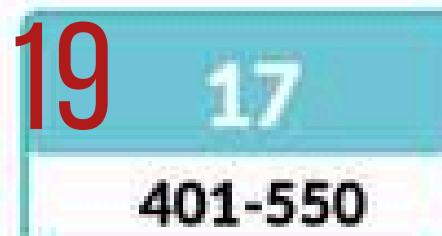
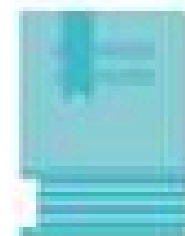

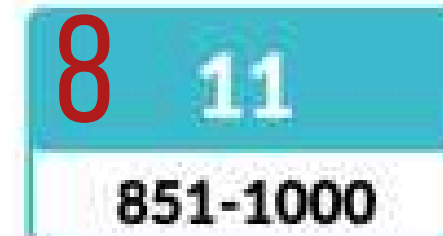
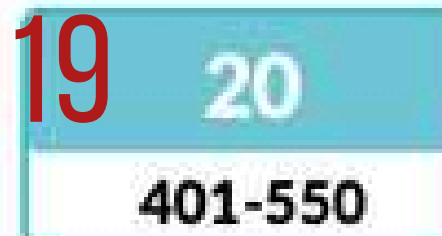
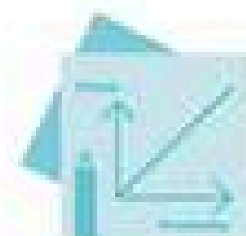

COMPETENCIA MATEMÁTICA 1



COORDINACIÓN ACADÉMICA

*N° EN ROJO DATOS 2024

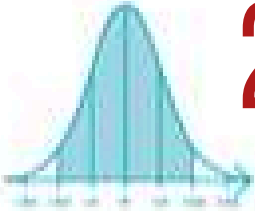
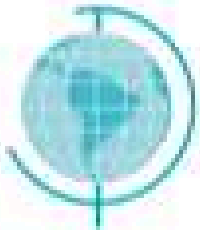
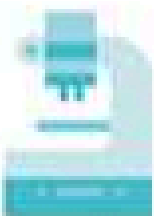
PUNTAJES RESUMEN 2025

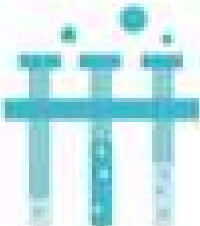
		100-400	401-550	551-700	701-850	851-1000
COMPETENCIA MATEMÁTICA 2		21 12	15 14	1 4	0	0
HISTORIA Y C. SOCIALES		6 9	17 22	14 15	3 3	0
BIOLOGÍA		3 6	17 12	5 7	3 0	0
FÍSICA		1	4	3	1	0
QUÍMICA		0 6	17 14	8 2	1	0

COORDINACIÓN ACADÉMICA

SÍNTESIS - SIMCE 2025

4° BÁSICO - LENGUAJE

La diferencia con
establecimientos del
mismo GSE es:

▲ +16 pts

Puntos

Diferencia
nacional
+24

Puntajes promedio y variación entre años

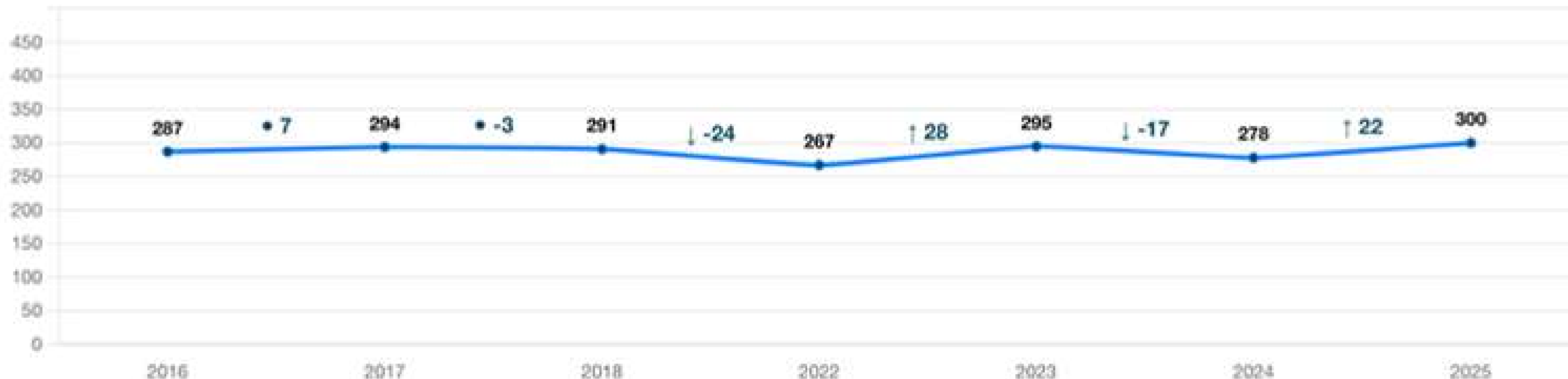

COORDINACIÓN ACADÉMICA

SÍNTESIS - SIMCE 2025 4° BÁSICO - MATEMÁTICA

Puntajes promedio y variación entre años

La diferencia con
establecimientos del
mismo GSE es:

▲ +3 pts

Puntos

Diferencia
nacional
+11

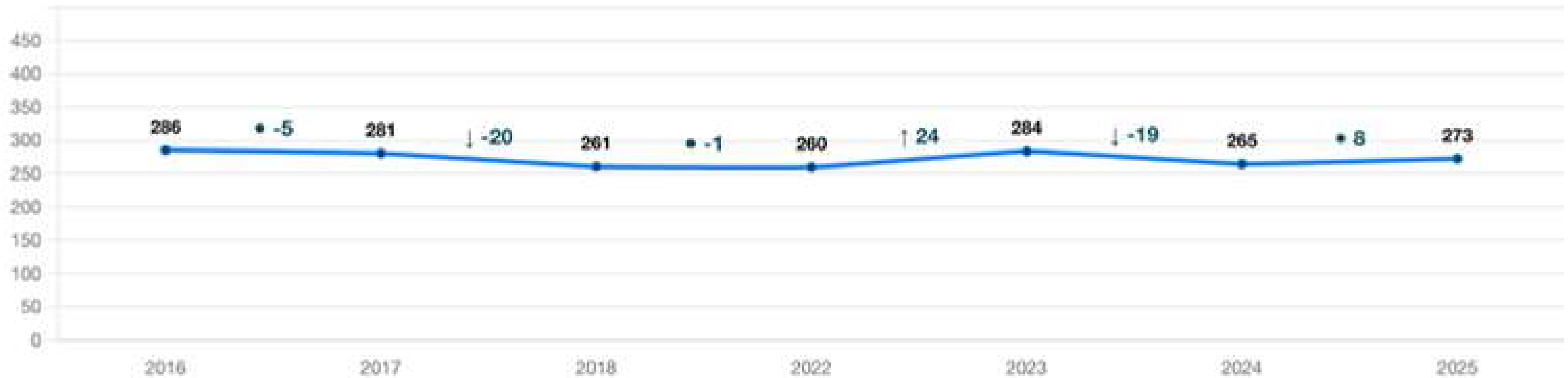

COORDINACIÓN ACADÉMICA

SÍNTESIS - SIMCE 2025

8° BÁSICO - LENGUAJE

Diferencia
nacional
+12

Puntajes promedio y variación entre años

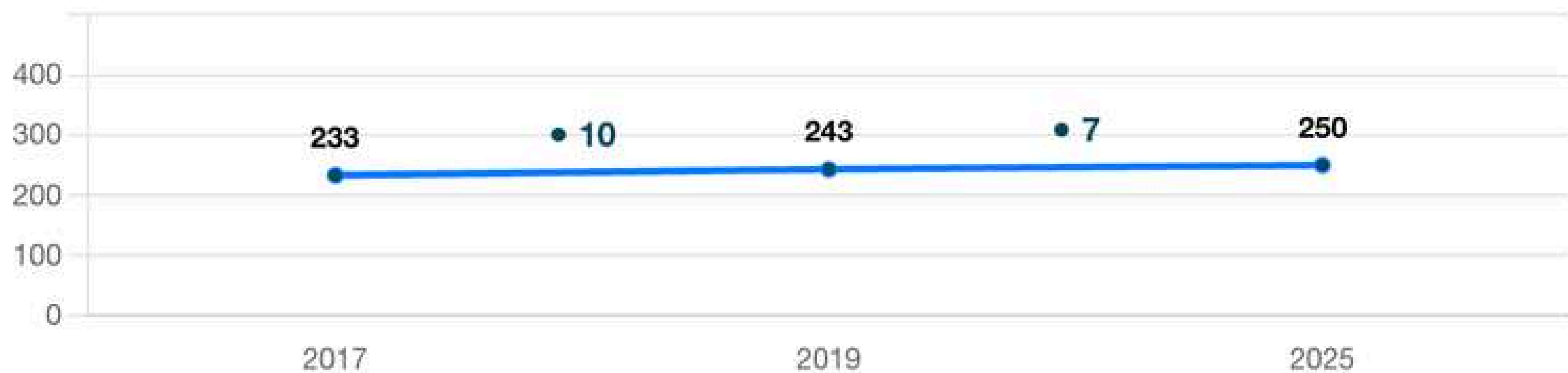

COORDINACIÓN ACADÉMICA

SÍNTESIS - SIMCE 2025 8° BÁSICO - MATEMÁTICA

La diferencia con
establecimientos del
mismo GSE es:

▼ **-11 pts**

Puntos

Diferencia
nacional
+4

Puntajes promedio y variación entre años



COORDINACIÓN ACADÉMICA

SÍNTESIS - SIMCE 2025

8° BÁSICO - HISTORIA

La diferencia con
establecimientos del
mismo GSE es:

▼ **-3 pts**

Puntos

Diferencia
nacional

+9

Puntajes promedio y variación entre años

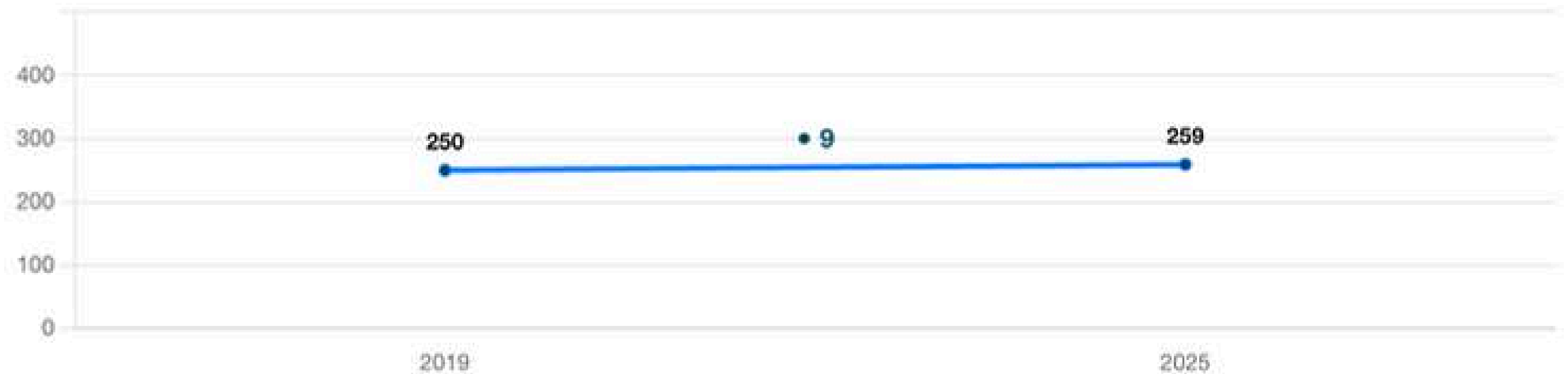

COORDINACIÓN ACADÉMICA

SÍNTESIS - SIMCE 2025

2°MEDIO - LENGUAJE

La diferencia con
establecimientos del
mismo GSE es:

▼ **-3 pts**

Puntos

Diferencia
nacional

+3

Puntajes promedio y variación entre años

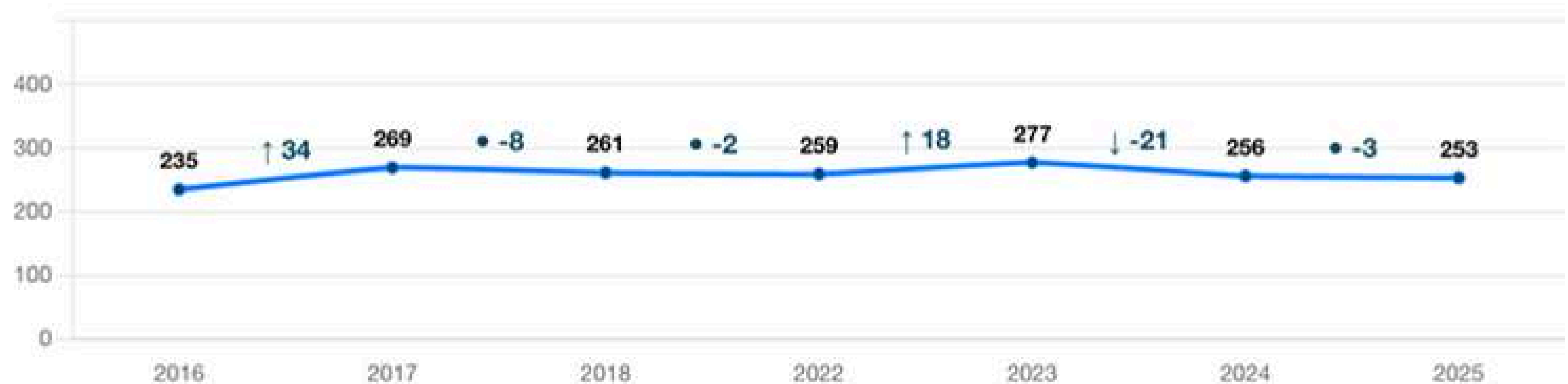

COORDINACIÓN ACADÉMICA

SÍNTESIS - SIMCE 2025

2°MEDIO - MATAMÁTICA

La diferencia con
establecimientos del
mismo GSE es:

▼ -5 pts

Puntos

Diferencia
nacional

-1

Puntajes promedio y variación entre años



COORDINACIÓN ACADÉMICA

SNED “EXCELENCIA ACADÉMICA”

CUADRO 2: CONSTRUCCIÓN DE GRUPOS HOMOGÉNEOS

	VARIABLES	FUENTE DE INFORMACIÓN
i) Localización	Zona Geográfica: rural, urbana	Directorio SNED validado (2025)
ii) Nivel de Enseñanza	Nivel Educacional Impartido: Básica, media (con o sin enseñanza básica); educación especial.	
iii) Nivel Socioeconómico	Calificación Socioeconómica (CSE)	Registro Social de Hogares a septiembre de 2025 (Ministerio de Desarrollo Social y Familia)
	Educación Promedio del Padre y de la Madre	
	Índice de Vulnerabilidad (IVE) para SNED	IVE-SINAE en base a prioridades (1ª + 2ª Prioridad) 2024 y 2025

COORDINACIÓN ACADÉMICA

SNED “EXCELENCIA ACADÉMICA” GRUPO HOMOGÉNEO

EL LISTADO MUESTRA LOS COLEGIOS CON
LOS CUALES ES COMPARADO EL CADET.

*NO ESTÁN COMPARADOS DE MAYOR A
MENOR.

RBD	NOMBRE DEL ESTABLECIMIENTO
17660	SCUOLA ITALIANA DI CONCEPCION
4669	LICEO SAN AGUSTIN DE CONCEPCION
4263	COLEGIO SAN RAFAEL ARCANGEL
17600	COLEGIO SAN GABRIEL ARCANGEL
17719	COLEGIO PARTICULAR CONTINENTAL
17605	COLEGIO INGLÉS WOODLAND
31110	COLEGIO FRATERNIDAD
17812	COLEGIO CONCEPCION CHIGUAYANTE
17859	COLEGIO ALMONDALE
11430	COLEGIO TERESIANO PADRE ENRIQUE
17687	COLEGIO TERESIANO LOS ANGELES
18128	COLEGIO SANTO TOMÁS
4646	COLEGIO SANTA SABINA
41899	COLEGIO SAN JORGE
4662	COLEGIO SAN IGNACIO
17708	COLEGIO SAN CRISTOBAL
17877	COLEGIO PADRE ALBERTO HURTADO LOS ANGELES
17900	COLEGIO METODISTA CONCEPCION
4636	COLEGIO MARCELA PAZ
17855	COLEGIO INMACULADA CONCEPCION
17607	COLEGIO INGLÉS BRITISH ROYAL SCHOOL
17833	COLEGIO ETCHEGOYEN TALCAHUANO
17728	COLEGIO EL BOSQUE
17912	COLEGIO CREACIÓN CONCEPCIÓN
4691	COLEGIO CHILENO ARABE
18237	COLEGIO AMANECER SAN CARLOS
18097	COLEGIO ALMONDALE LOMAS
4655	COLEGIO ADVENTISTA DE CONCEPCION
18049	COLEGIO ADVENTISTA DE CONCEPCION

COORDINACIÓN ACADÉMICA

CARRERA DOCENTE

DOCENTES RINDIERON EVALUACIÓN
RESULTADOS EN JULIO 2026.

- ANA MARÍA VÁSQUEZ
- ORIANA BUSTAMANTE
- SILVIA BUSTAMANTE
- DANIEL BARRAZA
- DANIELA ROJAS
- KATHERINE CHANDÍA
- MARÍA ALICIA ROJAS
- MARÍA ANGÉLICA LEAL
- MAGDALENA MUÑOZ

ACCESO

INICIAL

TEMPRANO

AVANZADO

EXPERTO I

EXPERTO II

COORDINACIÓN ACADÉMICA

INCENTIVO Y BIENESTAR DOCENTE

Curso online
Pedagogía Adventista

PEDAGOGÍA
ADVENTISTA

A través de: es.eaportal.org

- Entra con tu usuario y clave, si no la recuerdas o no tienes usuario, puedes acercarte a Luis Rojas.
- Ingresa al módulo de capacitaciones, en el ícono:
- Busca el curso de la Unión Chilena.
- Los primeros 15 docentes en terminar, participarán por un premio al esfuerzo y dedicación.



A
CADET

- 1° premio: Día libre
- 2° premio: Reloj digital inteligente.
- 3° Premio: Desayuno.

E. MEDIA **LIRMI** DESTACADOS DE LA SEMANA

¡FELICITACIONES!

Alejandra
del Pino

Daniela López

Liliana Ruiz

Natalia Muñoz

Jani
Andrade

Dayana
Pereira

Janet Cornejo

Catalina
Poblete

María Angélica Leal

Oriana
Bustamante

David Pincheira

Ester
Alvarado

CADET

E. BÁSICA **LIRMI** DESTACADOS DE LA SEMANA

¡FELICITACIONES!

Amanda Cáceres

Raquel González

Elizabeth Baier

Silvia Bustamante

Claudia Alveal

Luz Crisóstomo

Maritza Riquelme

Viviana Rubilar

CADET

COORDINACIÓN ACADÉMICA



COORDINACIÓN ACADÉMICA





MARGARITA SAAVEDRA MUÑOZ
UNIDAD TÉCNICA PEDAGÓGICA
NIVEL BÁSICO

A Colegio
Adventista
DE TALCAHUANO

UNIDAD TÉCNICA PEDAGÓGICA

RESULTADOS ACADÉMICOS POR CURSO NIVEL BÁSICO

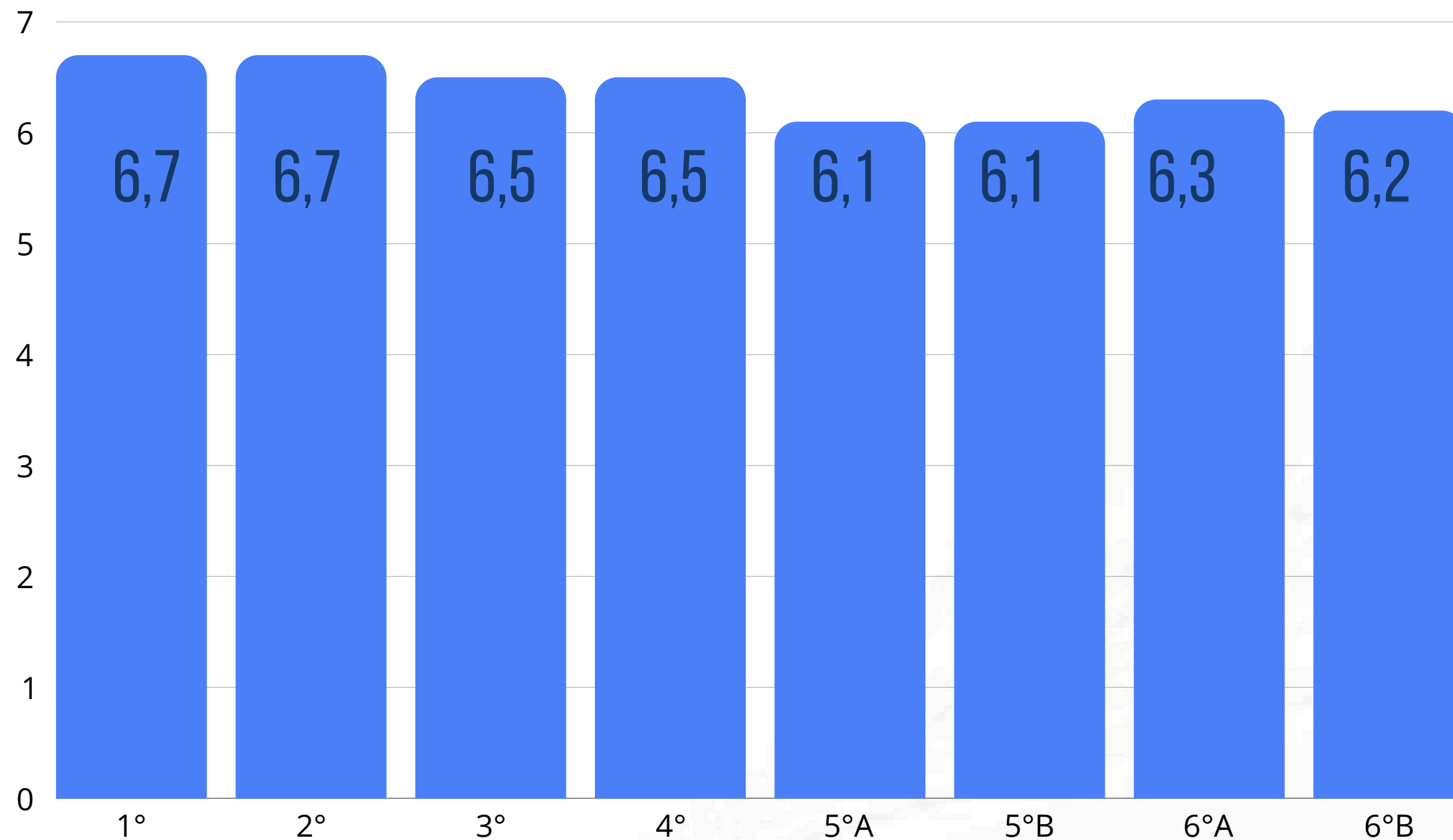

PROMEDIO GENERAL
DEL
NIVEL BÁSICO
6.4

UNIDAD TÉCNICA PEDAGÓGICA

CIERRE AÑO ESCOLAR ANTICIPADO NIVEL BÁSICO

CURSO	N° ESTUDIANTES	MOTIVO
4° BÁSICO	1	SALUD MENTAL
5°A	2	SALUD MENTAL
5°B	1	SALUD MENTAL
6°B	1	SALUD FÍSICA



PILAR BURGOS SANHUEZA
UNIDAD TÉCNICA PEDAGÓGICA
NIVEL MEDIO



Colegio
Adventista
DE TALCAHUANO

UNIDAD TÉCNICA PEDAGÓGICA

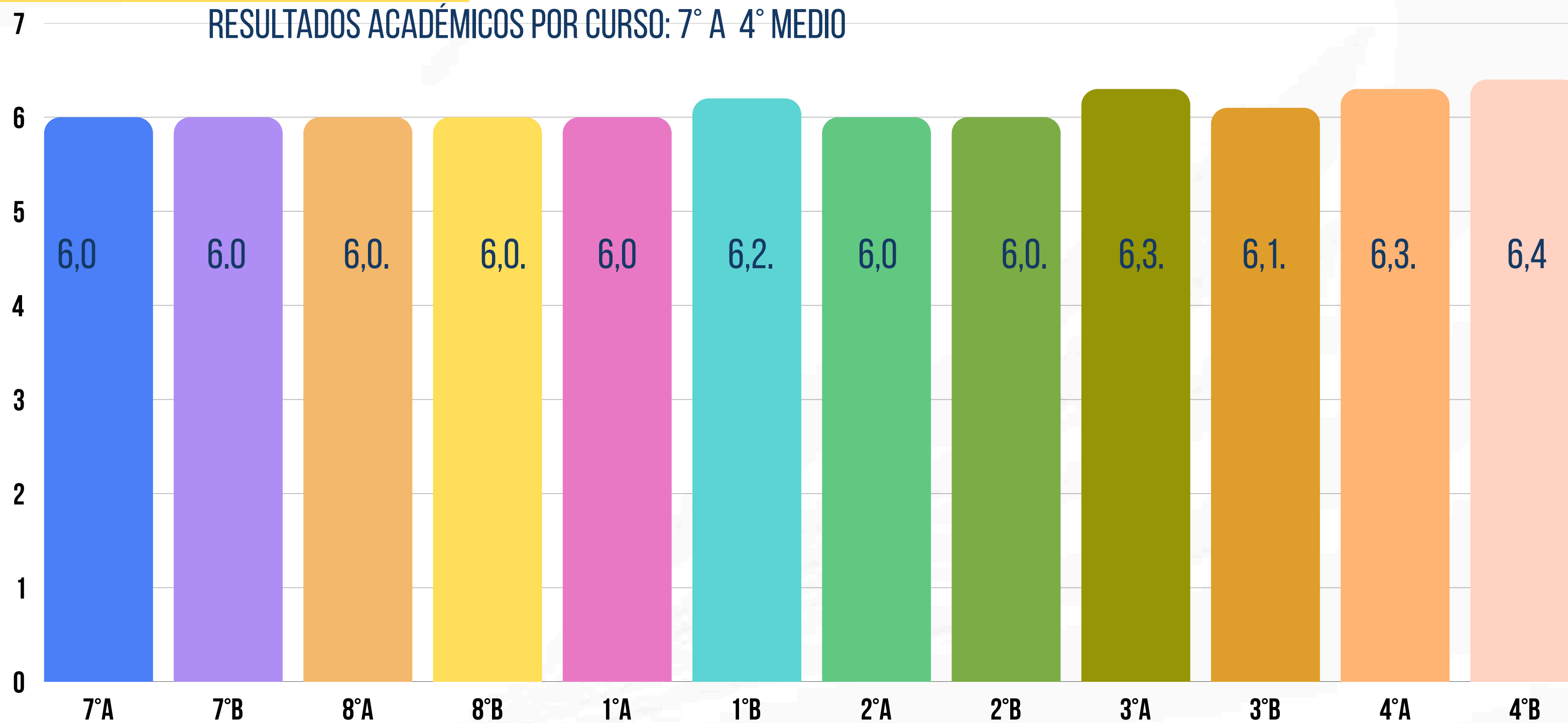

UNIDAD TÉCNICA PEDAGÓGICA

CIERRE AÑO ESCOLAR ANTICIPADO

CURSO	N° ALUMNOS	RAZONES
7° B	1	Salud mental
8° A	1	Salud mental
1° A	3	Salud mental
1° B	1	Salud mental
2° A	4	3 salud mental; 1 traslado de ciudad
2° B	2	Salud mental

CURSO	N° ALUMNOS	RAZONES
3° A	2	Salud mental
3° B	3	1 Bullying; 2 salud mental
4° A	5	3 Salud física, 2 salud mental
4° B	1	Salud mental
TOTAL	23	

UNIDAD TÉCNICA PEDAGÓGICA

SE CREÓ Y APLICÓ PROTOCOLO DE ELECTIVIDAD

OBJETIVOS:

- ORIENTAR LA ELECCIÓN DE ASIGNATURAS.
- GUIAR DECISIONES SEGÚN INTERESES Y VOCACIÓN.
- FORTALECER EL PROCESO DE ELECTIVIDAD.
- PROMOVER LA AUTONOMÍA DEL ESTUDIANTE.
- ASEGURAR UN PROCESO INFORMADO Y ACOMPAÑADO.



Protocolo de electividad
3° y 4° Medio

2026

UNIDAD TÉCNICA PEDAGÓGICA

ACTUALIZACIÓN DEL REGLAMENTO DE EVALUACIÓN

OBJETIVOS DE LAS MODIFICACIONES:

- ANÁLISIS DOCENTE SOBRE DIFERENTES SITUACIONES NO REGULADAS EN EL REGLAMENTO.
- ACTUALIZACIÓN DE CONCEPTOS PANDÉMICOS.
- ADECUAR EL REGLAMENTO A LA NORMATIVA VIGENTE, (DEC.67).
- PROMOVER EVALUACIONES CON ENFOQUE FORMATIVO Y DIVERSIFICACIÓN DE ESTAS.

Reglamento

De Evaluación, Calificación
y Promoción escolar

2026

UNIDAD TÉCNICA PEDAGÓGICA

MODIFICACIONES MÁS SIGNIFICATIVAS AL REGLAMENTO DE EVALUACIÓN

- 1- ART. N°8 : ESCALA DE CALIFICACIONES
- 2.- ART N°10: NOTAS MÍNIMAS POR ASIGNATURA SEMESTRAL
- 3.- ART N°11: CALENDARIO DE EVALUACIÓN MENSUALES, INCLUYE CONTENIDOS A EVALUAR
- 4.- ART. N°12: PORCENTAJE DE REPROBACIÓN Y REMEDIALES
- 5.-ART. N°14: AUSENCIAS INJUSTIFICADAS.
- 6.- ART. N°15: EVALUACIÓN NO DESARROLLADA
- 7.- ART. N°16: EVASIÓN DE EVALUACIÓN
- 8.- ART N°17: RETIRO PREVIO A UNA EVALUACIÓN
- 9.- ART N°18 FALTA DE HONRADEZ ACADÉMICA
- 10.-ART. N°23: RESPUESTA A LOS INSTRUMENTOS EVALUATIVOS

Reglamento

De Evaluación, Calificación
y Promoción escolar

2026

UNIDAD TÉCNICA PEDAGÓGICA

ACTIVIDADES PEDAGÓGICAS DE COLEGIO

DÍA DE LA ACTIVIDAD FÍSICA

ARTE EN VIVO

SPELLING BEE

DÍA DEL LIBRO

SEMANA DEL CREACIONISMO

PARTICIPACIÓN DÍA DE LA EDUCACIÓN ADVENTISTA



UNIDAD TÉCNICA PEDAGÓGICA

ACTIVIDADES UTP - BÁSICA 2025

- 1.-ACTOS CÍVICOS
- 2.-CELEBRACIÓN DE DÍAS ESPECIALES
- 3.- SEMANA DEL LIBRO
- 4.- TALLERES CURRICULARES
- 5.- TALLERES EXTRACURRICULARES
- 7.- SALIDAS PEDAGÓGICAS
- 9.- PROGRAMA FIESTAS PATRIAS
- 11.- PROGRAMA PRIMER LECTOR



UNIDAD TÉCNICA PEDAGÓGICA

ACTIVIDADES ACADÉMICAS - BÁSICA 2025

ACTIVIDADES ACADÉMICAS RELEVANTES



UNIDAD TÉCNICA PEDAGÓGICA

ACTIVIDADES ACADÉMICAS - BÁSICA 2025

ACTIVIDADES ACADÉMICAS RELEVANTES



Trabajos prácticos en Ciencias



ACTIVIDADES ACADÉMICAS RELEVANTES



UNIDAD TÉCNICA PEDAGÓGICA

ACTIVIDADES ACADÉMICAS - BÁSICA 2025

ACTIVIDADES ACADÉMICAS RELEVANTES

Actividades de 18 de septiembre

Mes de la Biblia



ACTIVIDADES ACADÉMICAS RELEVANTES

Bautismos

Semana de oración y Sociedad de menores

Participación día de la educación Adventista

CADET



ACTIVIDADES ACADÉMICAS RELEVANTES.



UNIDAD TÉCNICA PEDAGÓGICA

ACTIVIDADES ACADÉMICAS - BÁSICA 2025

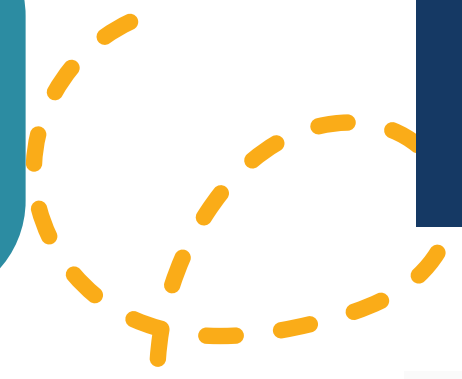

Visitación Escuela F-500

- Entrega de juguetes sensoriales
 - Canto
 - Entrega de cartas



ACTIVIDADES ACADÉMICAS RELEVANTES

Otras asignaturas 6ºB



Música



English Week

UNIDAD TÉCNICA PEDAGÓGICA

ACTIVIDADES UTP - MEDIA 2025

- 1- SALIDAS PEDAGÓGICAS
- 2.- VISITA A FERIAS VOCACIONALES
- 3.- VISITAS A UNIVERSIDADES
- 4- VISITA UNACH
- 5.- PARTICIPACIÓN EN CAMPEONATO DE VOLEIBOL
- 6.- SEMANA DEL CREACIONISMO
- 7.- ENSAYOS PAES
- 8.- ENTRE OTRAS



UNIDAD TÉCNICA PEDAGÓGICA

ACTIVIDADES UTP - MEDIA 2025

- 1- SALIDAS PEDAGÓGICAS
- 2.- VISITA A FERIAS VOCACIONALES
- 3.- VISITAS A UNIVERSIDADES
- 4- VISITA UNACH
- 5.- PARTICIPACIÓN EN CAMPEONATO DE VOLEIBOL
- 6.- SEMANA DEL CREACIONISMO
- 7.- ENSAYOS PAES



**CONVENIO
PREUNIVERSITARIO
PEDRO DE VALDIVIA**





KATHERINE GONZÁLEZ ARTEAGA

COORDINADORA PIE



Colegio
Adventista
DE TALCAHUANO

PROGRAMA DE INTEGRACIÓN ESCOLAR

Equipo Multiprofesional	Año 2025	Año 2026
Coordinadora PIE	1	1
Profesoras Diferenciales	10	13
Psicopedagogas	2	2
Terapeuta Ocupacional	1	1
Psicólogas	1	2
Fonoaudiólogo	1	1

- Se incrementan horas en Fonoaudiólogo y Terapeuta Ocupacional para el año 2026.

PROGRAMA DE INTEGRACIÓN ESCOLAR

ESTUDIANTES CON NEE AÑO 2025

ESTUDIANTES CON NEET OFICIALES= 108

ESTUDIANTES CON NEEP OFICIALES= 44

ESTUDIANTES CON NEEP EXCEPCIONALES= 21 (EN PLATAFORMA ACEPTADOS)

ESTUDIANTES CON NEEP EXTRAS = 35 (CON APOYOS PERO SIN HORAS PARA SUBIR A PLATAFORMA)

TOTAL: 208 - 22% DEL TOTAL DE LA MATRÍCULA DE DICIEMBRE.

ESTUDIANTES CON EGRESO 2025= 10

¡NO HAY CUPOS OFICIALES EN EL PIE!

PROGRAMA DE INTEGRACIÓN ESCOLAR

ACTIVIDADES REALIZADAS AÑO 2025

- Socialización de PAEC de estudiantes con TEA.
- Jornada de Reflexión día de la Concienciación sobre el Autismo 02 de abril.
- Capacitación Docentes, Profesoras Diferenciales y Asistentes de Aula: "Actualización en la Nomenclatura del Trastorno del Lenguaje"
- Coordinadora PIE junto a 4 profesoras diferenciales asisten a capacitación externa: "Diversidad y aprendizaje: herramientas para el acompañamiento del espectro autista".
- Reunión de Apoderados del PIE: presentación profesionales y apoyos que están recibiendo los estudiantes con nee y se entregan estrategias de habilidades cognitivas, del lenguaje y la comunicación, sensoriales y emocionales".
- Charla al Equipo Directivo, Inspectores de Nivel y Encargadas de Biblioteca sobre: "Trastorno del Espectro Autista: ¿cómo ayudar a nuestros estudiantes?"
- Capacitación a la Comunidad Educativa sobre: "Protección de la integridad física y psíquica de los niños, niñas, adolescentes y personas adultas autistas", entregada por representante de seremi de salud.

PROGRAMA DE INTEGRACIÓN ESCOLAR

ACTIVIDADES REALIZADAS AÑO 2025

- Talleres dirigido a apoderados de estudiantes con tea que presentan DEC de forma frecuente, llamado: "Acompañamiento a padres de niños en el espectro autista" (4 sesiones).
- Sensibilización comunidad educativa: "SEMANA DE LA INCLUSIÓN".
- Sensibilizaciones en reuniones de apoderados sobre la inclusión, realizada por profesoras diferenciales, asistentes de la educación y Coordinadora PIE.
- Sensibilización a los cursos sobre la inclusión.

PROGRAMA DE INTEGRACIÓN ESCOLAR

Socialización de PAEC de estudiantes con TEA.



PROGRAMA DE INTEGRACIÓN ESCOLAR

Jornada de Reflexión Día de la Concienciación sobre el Autismo 02 de abril.



PROGRAMA DE INTEGRACIÓN ESCOLAR

Colegio Adventista
COLEGIO ADVENTISTA DE TALCAHUANO
Avenida Monseñor Alarcón 491
Programa de Integración Escolar

**Actualización en la nomenclatura
del Trastorno del Lenguaje**



Alan Urzúa Z.
Fonoaudiólogo
14 de abril de 2025



Capacitación Docentes, Profesoras Diferenciales y Asistentes de Aula: “Actualización en la Nomenclatura del Trastorno del Lenguaje”

PROGRAMA DE INTEGRACIÓN ESCOLAR

Coordinadora del PIE junto a 4 profesoras diferenciales asisten a capacitación externa: "Diversidad y aprendizaje: herramientas para el acompañamiento del espectro autista".



PROGRAMA DE INTEGRACIÓN ESCOLAR

Reunión de Apoderados del PIE



PROGRAMA DE INTEGRACIÓN ESCOLAR

**Charla al Equipo Directivo,
Inspectores de Nivel y
Encargadas de Biblioteca sobre:
"Trastorno del Espectro Autista:
¿cómo ayudar a nuestros
estudiantes?"**



PROGRAMA DE INTEGRACIÓN ESCOLAR

Capacitación a la Comunidad Educativa sobre: "Protección de la integridad física y psíquica de los niños, niñas, adolescentes y personas adultas autistas", entregada por representante de seremi de salud.

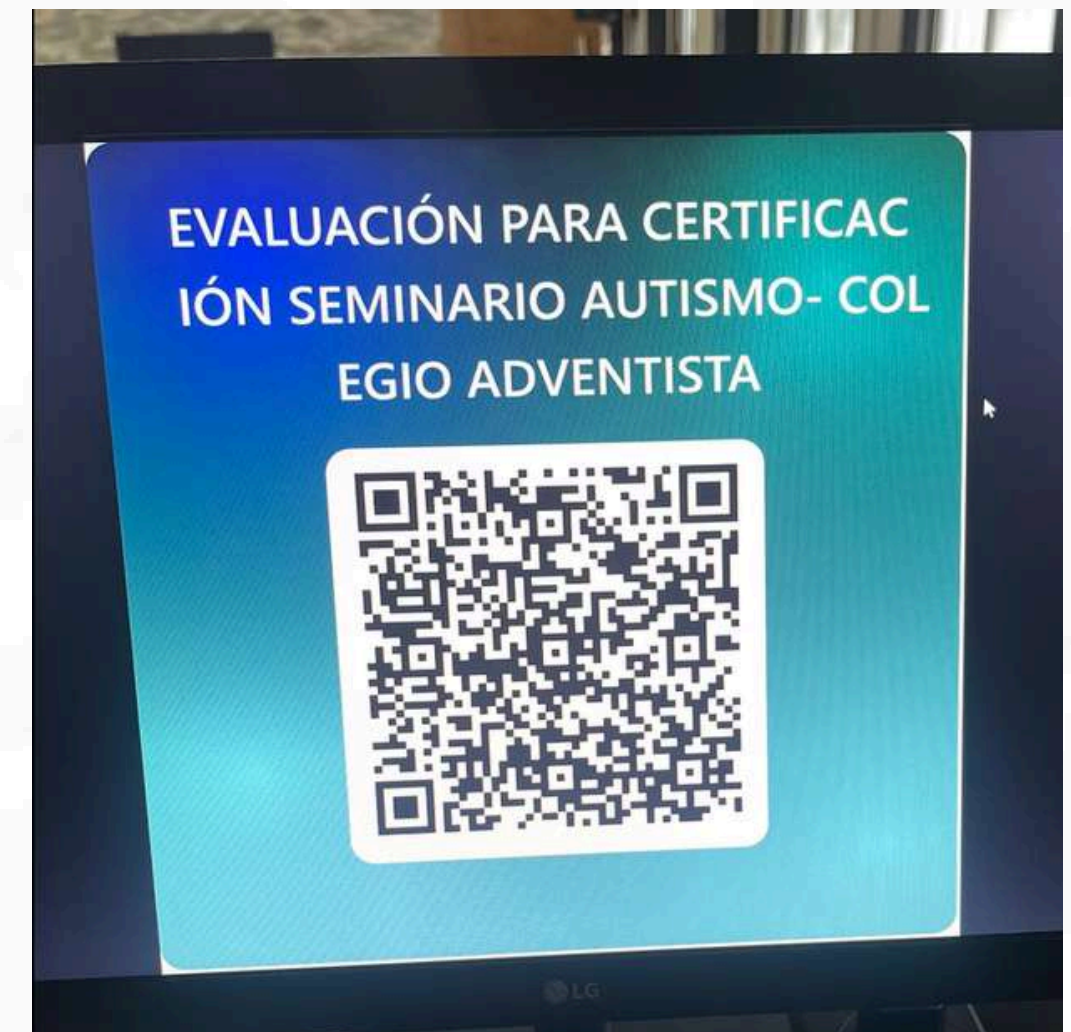

PROGRAMA DE INTEGRACIÓN ESCOLAR

Talleres dirigido a apoderados de estudiantes con tea que presentan DEC de forma frecuente, llamado: "Acompañamiento a Padres de Niños en el Espectro Autista" (4 sesiones).



PROGRAMA DE INTEGRACIÓN ESCOLAR

**Sensibilizaciones en reuniones de apoderados sobre la inclusión,
realizada por profesoras diferenciales, asistentes de la educación y
Coordinadora PIE.**



PROGRAMA DE INTEGRACIÓN ESCOLAR

Sensibilización Comunidad Educativa: "SEMANA DE LA INCLUSIÓN".





FRANCISCO SÁNCHEZ

ADMINISTRADOR FINANCIERO



Colegio
Adventista
DE TALCAHUANO

FICOM 2024/2025

COMPARATIVO FICOM 2024/2025

Item	Año 2024	Año 2025	Diferencia (%)
Total Alumnos	918	917	-0,11 %
Arancel anual	\$922.800	\$967.700	+4,87 %
Total Arancel anual	\$844.860.803	\$877.703.900	+3,88 %
Total Becas (15%)	126.792.720	\$131.408.060	+3,64%
Total Ingresos	769.551.708	\$719.283.579	-6,53%
Total Deuda	\$53.815.714	\$37.024.426	-31,20
% Deuda	7,52%	5,07%	-32,58

FICOM 2026

COMPARATIVO FICOM MARZO (2025/2026)

Item	Año 2025	Año 2026	Diferencia (%)
Total Alumnos	893	881	-1,34%
Arancel mensual	\$96.770	\$99.510	+2,83%
Total Arancel mensual	71.365.310	73.788.132	+3,39%
Total Becas (15%)	\$127.827.570	\$125.631.375	-1,72%
Total Ingresos	\$124.618.569	\$140.005.211	+12,34%
Total Deuda	\$45.847.687	\$49.679.292	+8,36%
% Deuda	64%	60%	-6,25%

FINANZAS

COMPARATIVO SALDO DE SUBVENCIONES 2024/2025

ITEM	2024	2025	DIFERENCIA
GENERAL	\$80.939.837	\$101.182.847	+25%
PIE	\$0	\$0	0%
PRO RETENCIÓN	\$1.514.397	\$0	0%
MANTENIMIENTO	\$0	\$0	0%
TOTAL	\$82.454.234	\$101.182.847	+22,72%