



INFORME 2026

NUEVAS

GENERACIONES

Una **decisión** PARA LA VIDA.

DATOS GENERALES



16% de
Crecimiento

78% de
fidelidad



DIFERENCIA		-31	-5	-72	-34	15	38	8	4	37
FIDELIDAD		66%	69%	52%	62%	74%	78%	79%	82%	78%
CRECIMIENTO		-13%	-2%	-43%	-25%	10%	20%	4%	2%	16%

14 MAESTROS
4 GESTORES
1 APOYO



Planificación

#MásQue

Una decisión

IDENTIDAD Y ESTADÍSTICA DENOMINACIONAL

Cantidad de adventistas x año (2017 al 2026)

**34% DE
ESTUDIANTES
ADVENTISTAS**

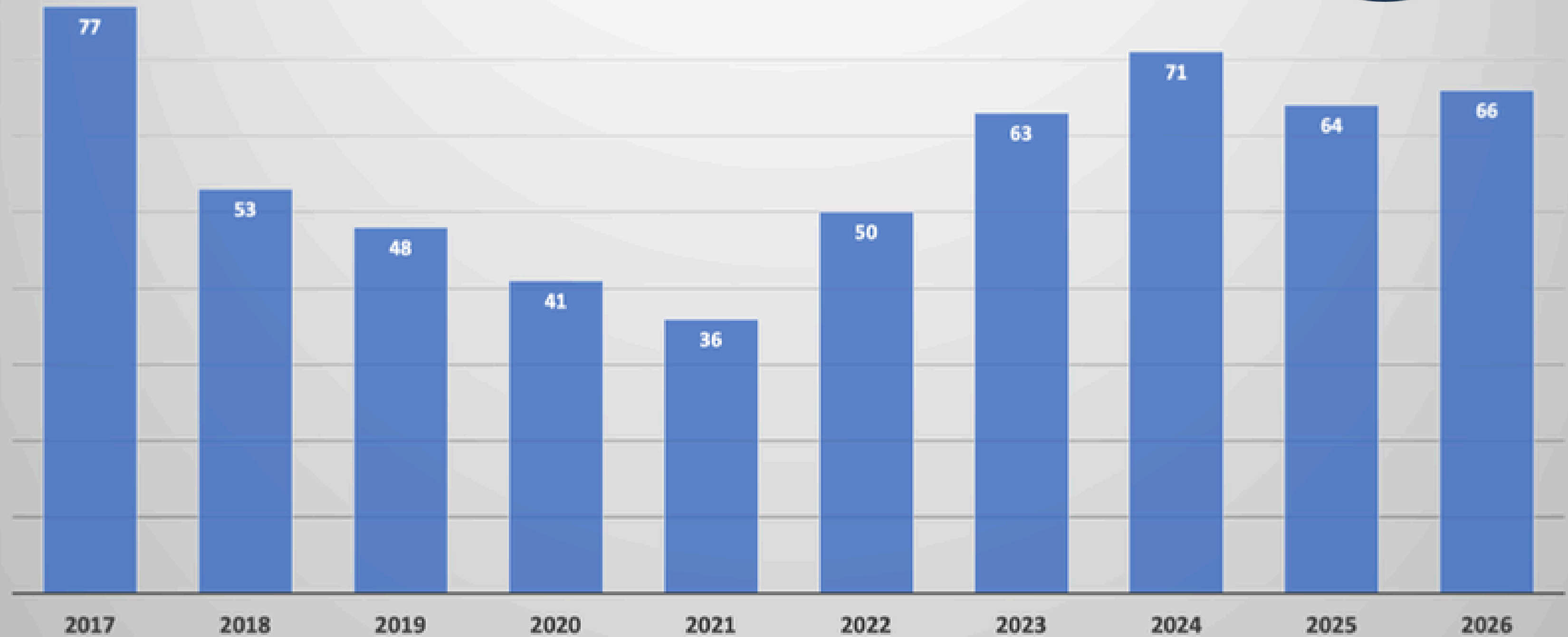

■ Maestros Adventistas
(14)

**MAESTROS
ADVENTISTAS
(100%)**
14 Maestros

Total de Maestros: **14** | Maestros Adventistas: **14** (100%) | Maestros No Adventistas: **0** (0%)

GESTIÓN DE MATRÍCULA Y RETENCIÓN ESTUDIANTIL

2025
ESTUDIANTES: 199

2026
ESTUDIANTES: 236

BLANCO 2026:
235 ESTUDIANTES



Factores para alcanzar el blanco:

1. Trabajo anterior administración.
2. Abrir un nuevo paralelo.
3. Redes sociales y la banda de música.



ATENCIÓN TÉCNICO PEDAGÓGICO POR NIVELES

PORCENTAJE DE ACOMPAÑAMIENTO

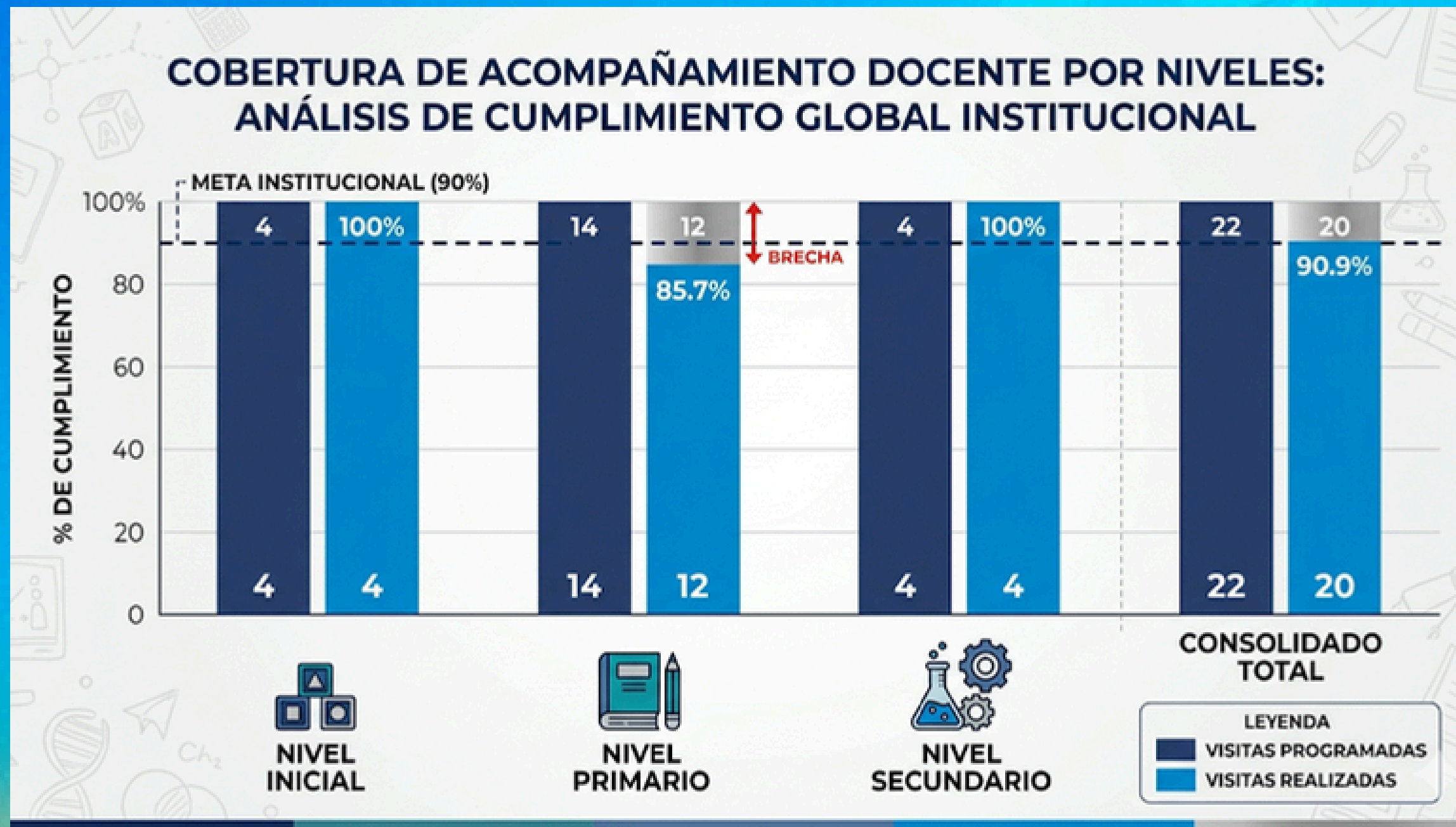

CONTROL CURRICULAR

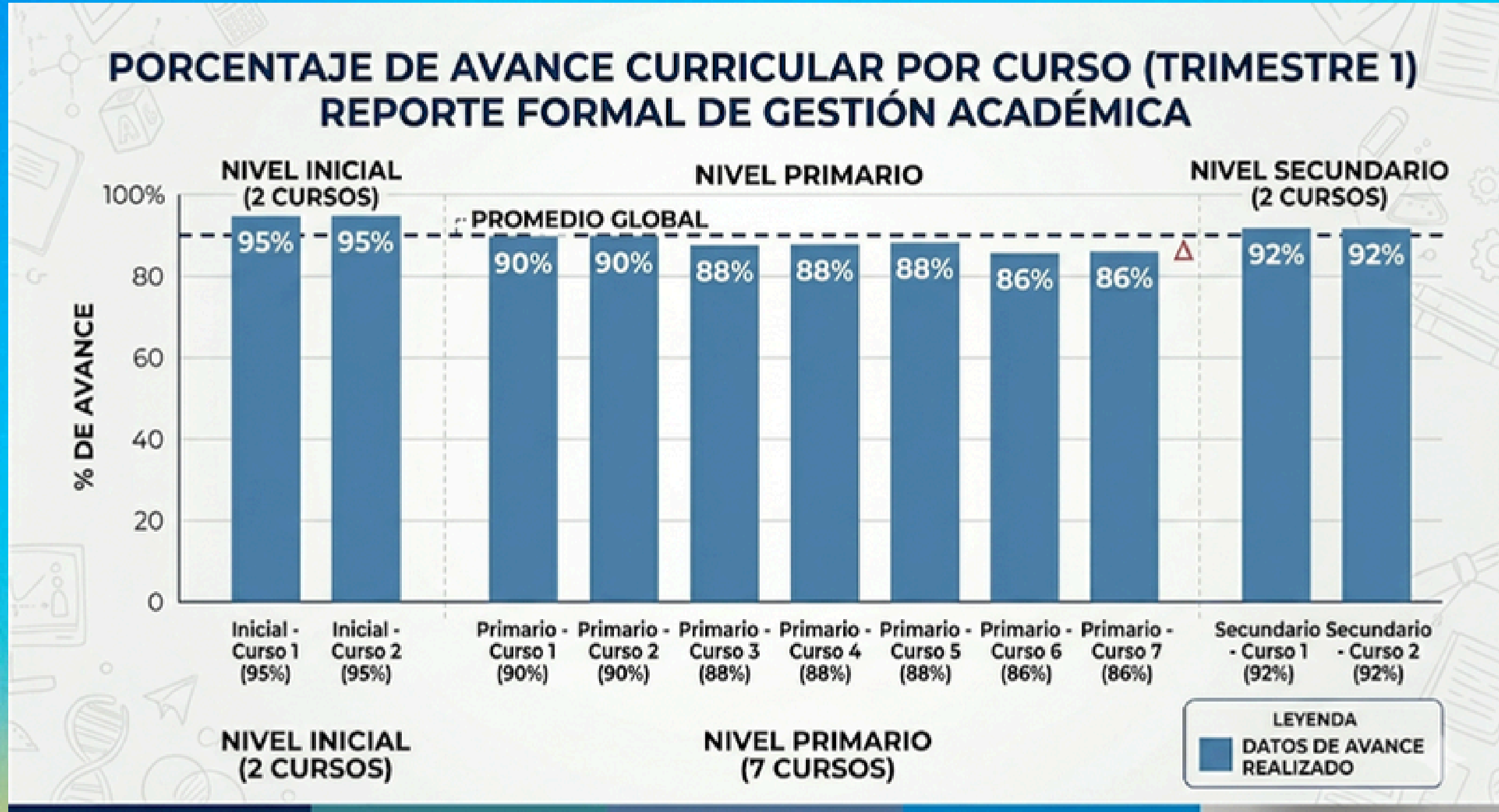
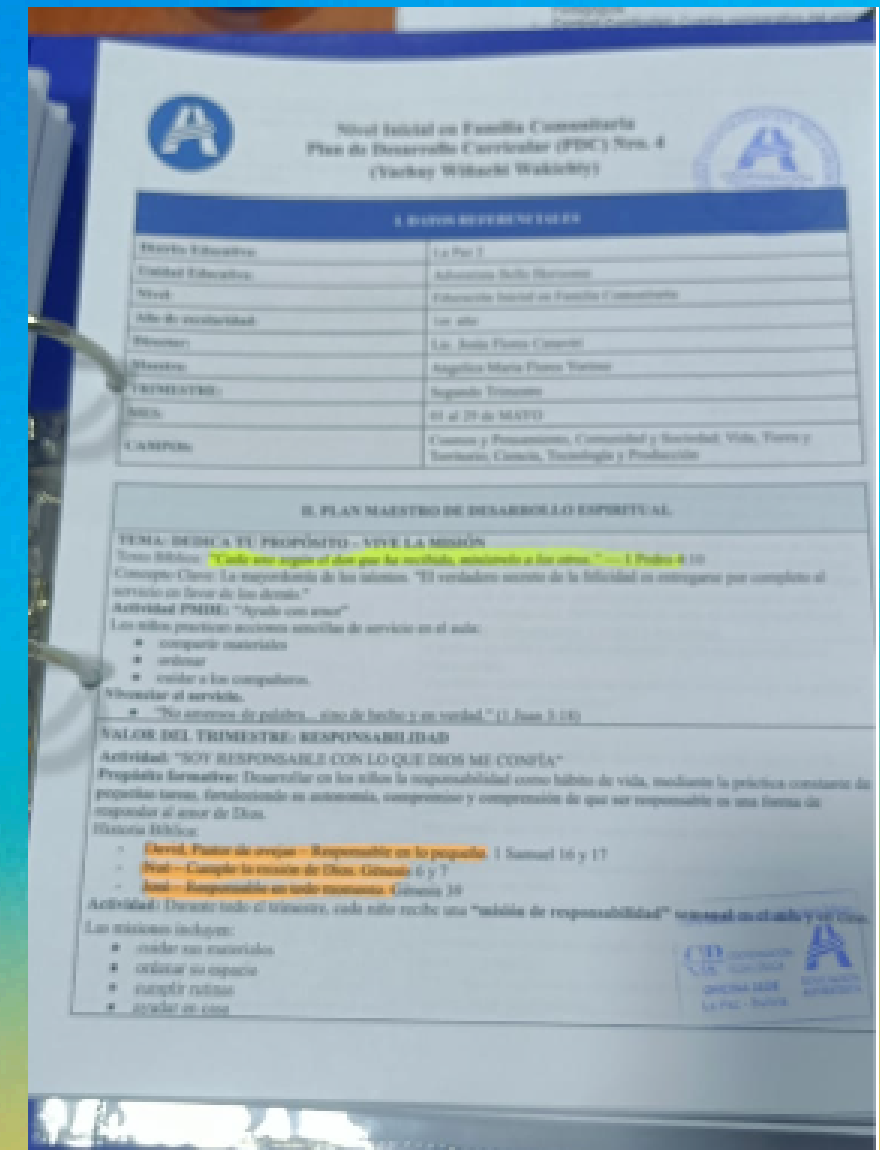
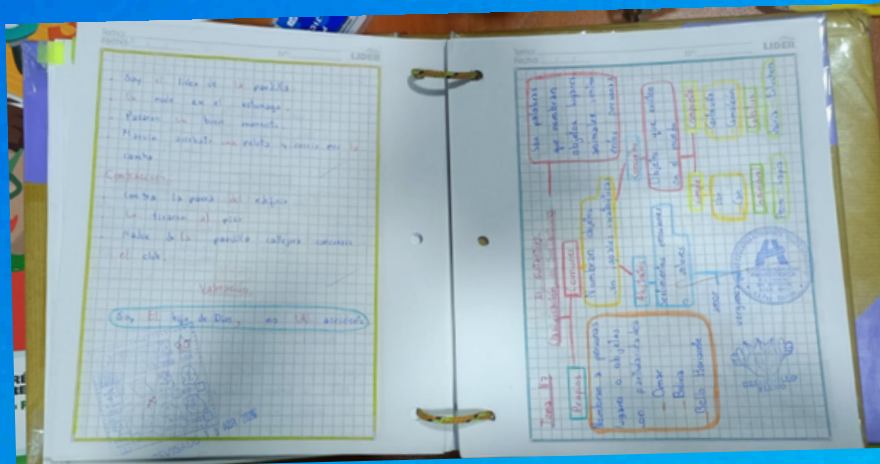

CENTRALIZADOR DE ENTREGA DE SECUENCIAS DIDÁCTICAS INICIAL, PRIMARI y SECUNDARIA 2026

N	NOMBRE Y APELLIDO	ASIGNATURA	FEBRERO	MARZO	ABRIL	MAYO	JUNIO	JULIO
1	FLORES YORIMO ANGELICA MARIA	1ra sección						
2	TANCARA VARGAS HELEN SYLMA	2da sección						

EVALUACIÓN INTEGRAL DEL DESEMPEÑO DOCENTE

EVALUACIÓN EIDD: DESGLOSE DEL ESTADO DOCENTE (14 MAESTROS) REPORTE DE IDONEIDAD TÉCNICO-PEDAGÓGICA Y FILOSÓFICA (TRIMESTRE 1)

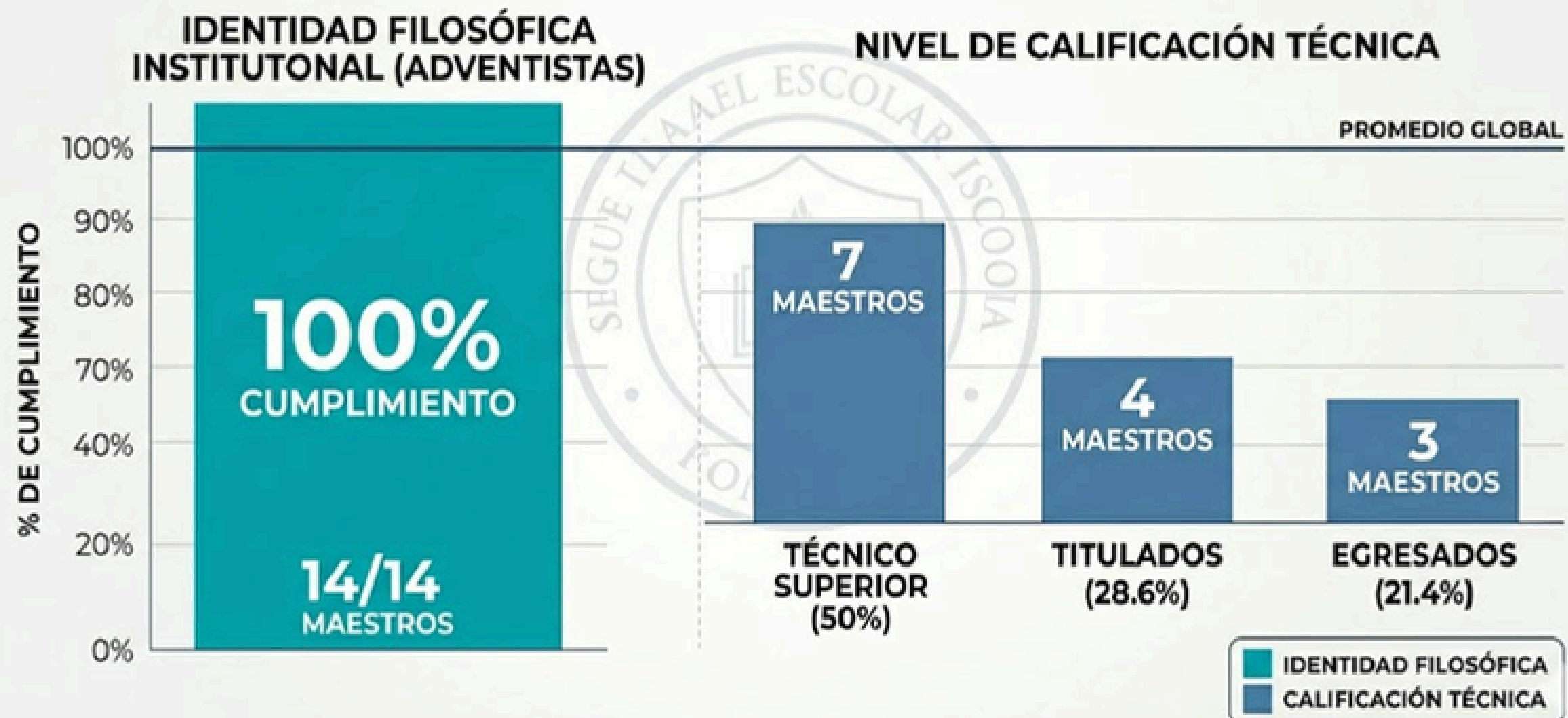

RENDIMIENTO ESCOLAR Y ACCIONES CORRECTIVAS

DIAGNÓSTICO vs TRIMESTRE

RESUMEN EJECUTIVO COMPLETO: EVOLUCIÓN ACADÉMICA (DIAGNÓSTICO VS. 1ER TRIMESTRE)

SISTEMA DE GESTIÓN ACADÉMICA INSTITUCIONAL						
Nivel Educativo	Periodo	Total Estudiantes	Estudiantes en Desarrollo (ED)	Desarrollo Aceptable (EDA)	Desarrollo Óptimo (EDO)	Desarrollo Pleno (EDP)
Nivel Inicial (2 Cursos)	Diagnóstico	19	2	6	7	4
	1er Trimestre	19	0	2	6	11
Nivel Primario (7 Cursos)	Diagnóstico	189	16	43	61	59
	1er Trimestre	189	4	17	59	109
Nivel Secundario (2 Cursos)	Diagnóstico	30	2	15	9	4
	1er Trimestre	30	0	11	11	8
CONSOLIDADO TOTAL	Diagnóstico	238	20	64	77	67
	1er Trimestre		4	30	76	128

Siglas: ED: En Desarrollo (Riesgo), EDA: Desarrollo Aceptable, EDO: Desarrollo Óptimo, EDP: Desarrollo Pleno

INDICE DE APROBACIÓN

Nivel Educativo / Curso	Matrícula Total	% Índice de Aprobados	% Índice de Reprobados
Nivel Inicial (Pre-K y K)	19	100%	0%
Primero de Primaria "A"	24	100%	0%
Primero de Primaria "B"	22	100%	0%
Segundo de Primaria "A"	23	82.6%	17.4%
Tercero de Primaria "A"	32	90.6%	9.4%
Cuarto de Primaria "A"	28	85.7%	14.3%
Quinto de Primaria "A"	30	80.0%	20.0%
Sexto de Primaria "A"	31	87.1%	12.9%
Primero de Secundaria "A"	12	66.7%	33.3%
Segundo de Secundaria "A"	18	55.6%	44.4%
CONSOLIDADO INSTITUCIONAL	239	86.2%	13.8%

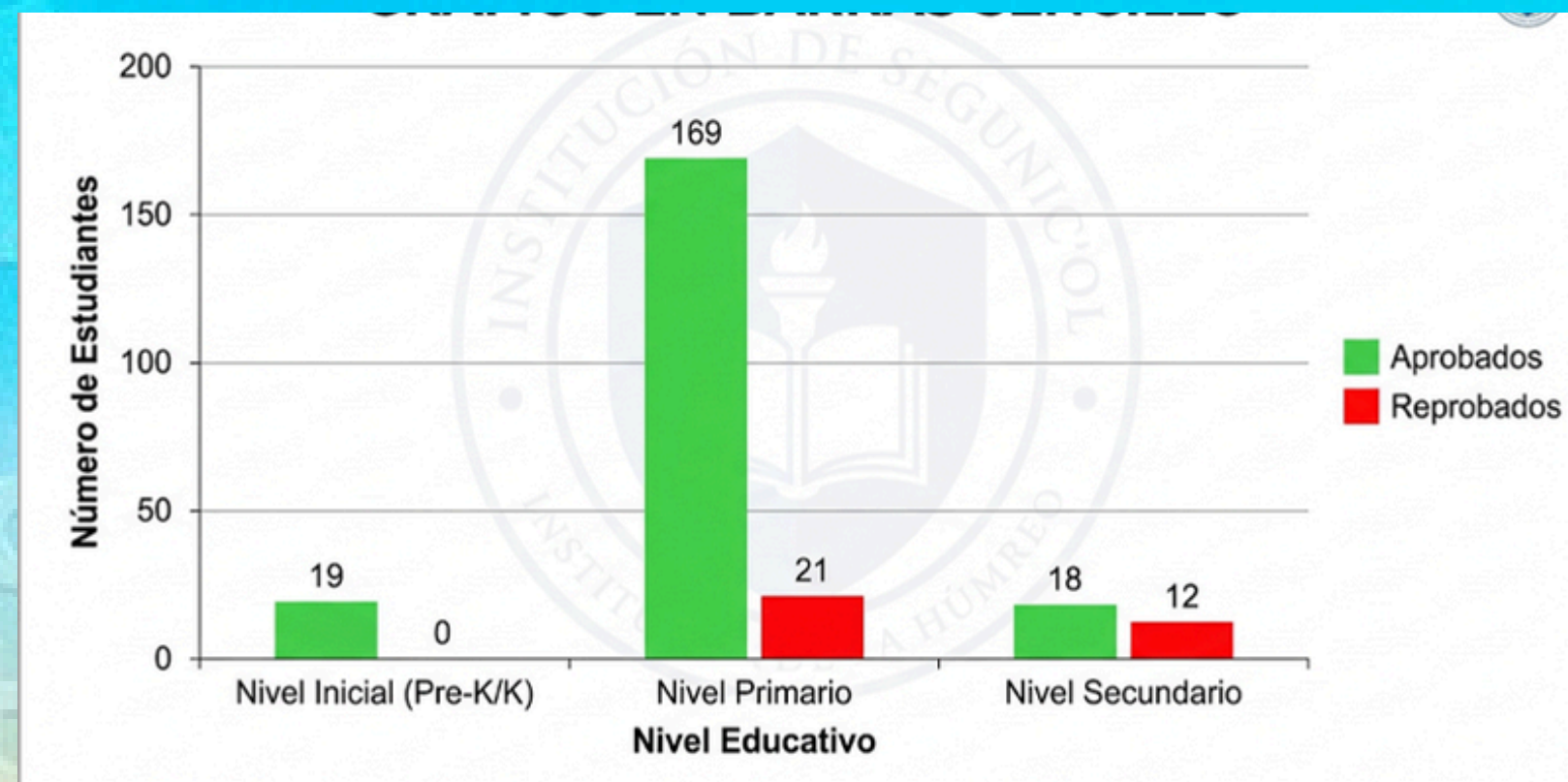

B O N

Estado de Alerta	Asignaturas	Diagnóstico de Rendimiento	Estado de Aprobación
<p>● Áreas Críticas (<i>Menor Rendimiento</i>)</p>	<p>Lenguaje Inglés</p>	<p>Mayor cantidad de reprobaciones. Dificultades principales en comprensión lectora, redacción y bases gramaticales.</p>	<p>Menor cantidad de estudiantes aprobados (<i>Foco de atención urgente</i>).</p>
<p>● Áreas Destacadas (<i>Mayor Rendimiento</i>)</p>	<p>Ciencias Sociales Educación Física</p>	<p>Rendimiento óptimo. Alto nivel de participación, asimilación de contenidos y cumplimiento de objetivos prácticos.</p>	<p>Poca o nula cantidad de reprobados (<i>Casos de éxito institucional</i>).</p>
<p>● Áreas Estables (<i>Rendimiento Regular</i>)</p>	<p>Matemáticas, Ciencias Naturales, etc.</p>	<p>Avance curricular normal. Los estudiantes mantienen promedios estables según lo planificado para el trimestre.</p>	<p>Bajo índice de reprobación (<i>Seguimiento de rutina</i>).</p>

INTERVENCIÓN

PROYECTO	POBLACIÓN	ENFOQUE	LUGAR
Nivelación Académica	Alumnos con materias pendientes	Recuperación y apoyo pedagógico	Aulas del Colegio
Club de Ciencias	Alumnos con promedios altos	Alta competencia y talento	Laboratorios / Colegio



BIENESTAR ESCOLAR Y FAMILIAR

INCLUSIÓN ESCOLAR

Nivel / Curso	Diagnóstico / Condición	Tipo de NEE	Cantidad	Adaptación Curricular
Pre-Kinder	Síndrome de Down	Permanente	1	Grado 2 (Metodología y Eval.)
1ro de Primaria	Autismo	Permanente	4	Grado 2 (Metodología y Eval.)
3ro de Primaria	Autismo	Permanente	1	Grado 2 (Metodología y Eval.)
3ro de Primaria	Dificultades de Aprendizaje	Permanente	1	Grado 2 (Metodología y Eval.)
3ro de Primaria	Dificultades de Aprendizaje	Transitoria	2	Grado 1 (Acceso y Apoyo)
4to de Primaria	Dificultades de Aprendizaje	Transitoria	2	Grado 1 (Acceso y Apoyo)
6to de Primaria	TDAH	Permanente	1	Grado 1 (Estrategias de Aula)
2do de Secundaria	TDAH	Permanente	2	Grado 1 (Estrategias de Aula)
Total				

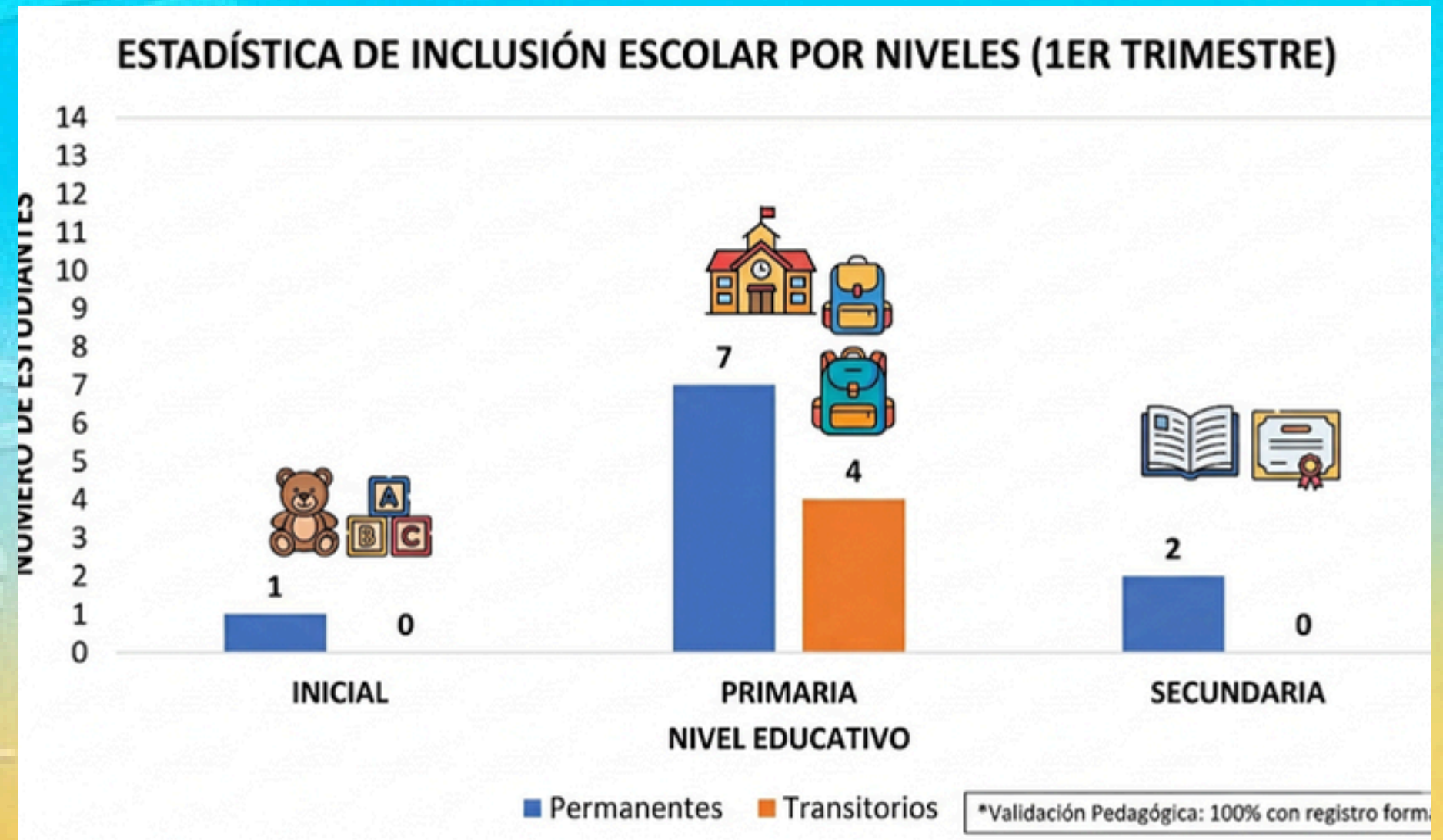

ESCUELA PARA PADRES

TOTAL FAMILIAS EN LA UE:	190
PROMEDIO TOTAL DE ASISTENTES:	97
TOTAL DE FAMILIAS ASISTENTES	112
PORCENTAJE DE ASISTENCIA:	51%

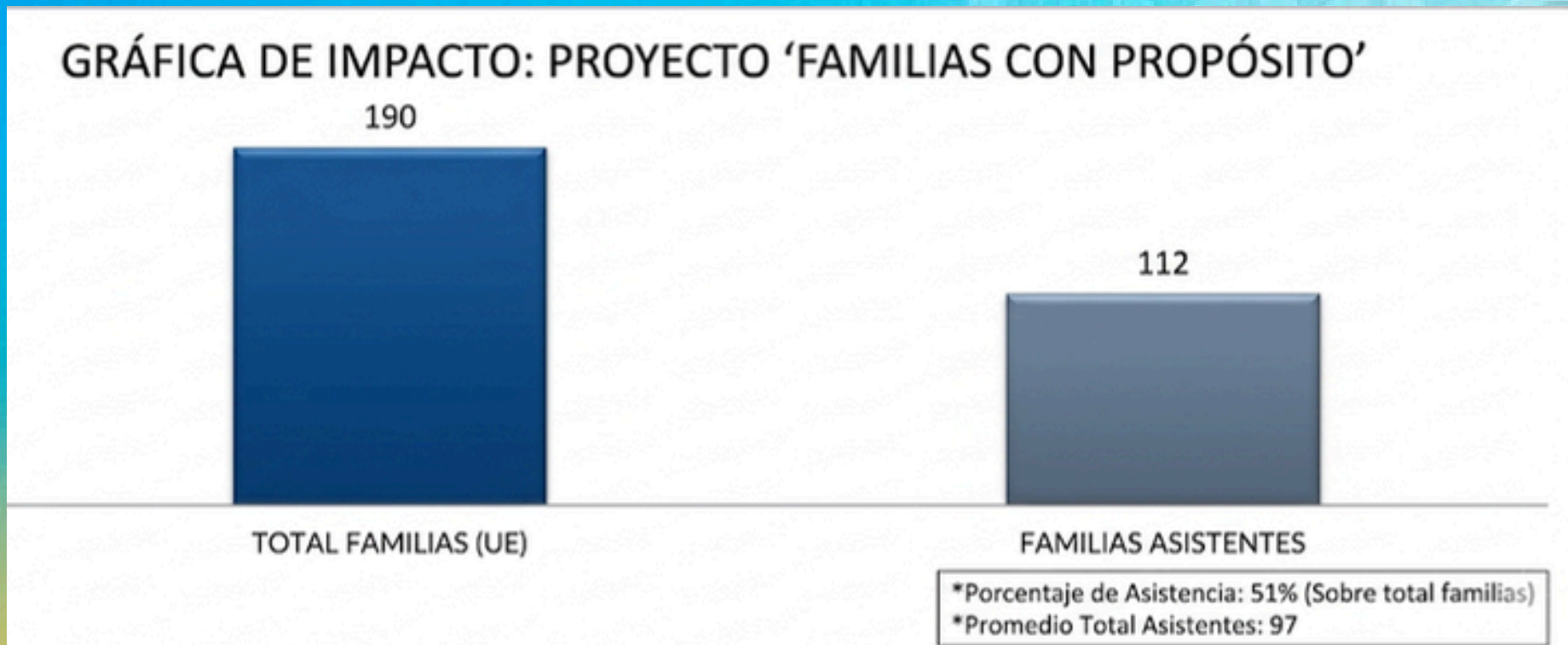

INTEGRADOS EN LA MISIÓN

PLAN DE VISITACIÓN

MAESTROS Y GESTORES

(TOTAL: 18)

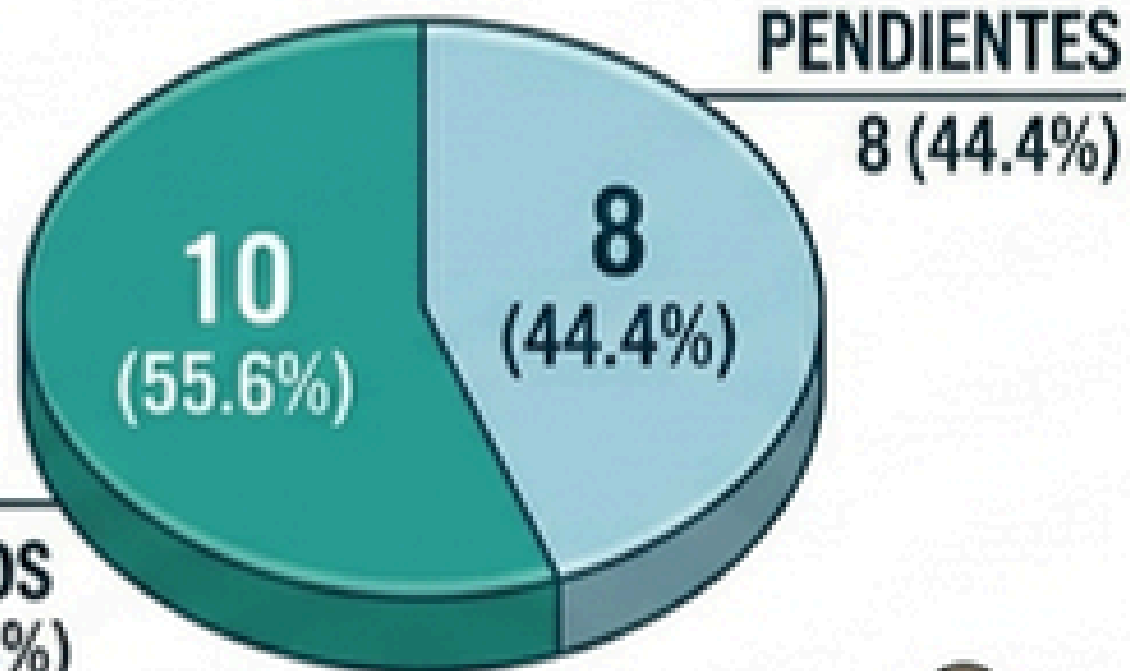

■ TOTAL: 18
■ VISITADOS: 10 (55.6%)
■ PENDIENTES: 8 (44.4%)



ESTUDIANTES

(TOTAL: 240)

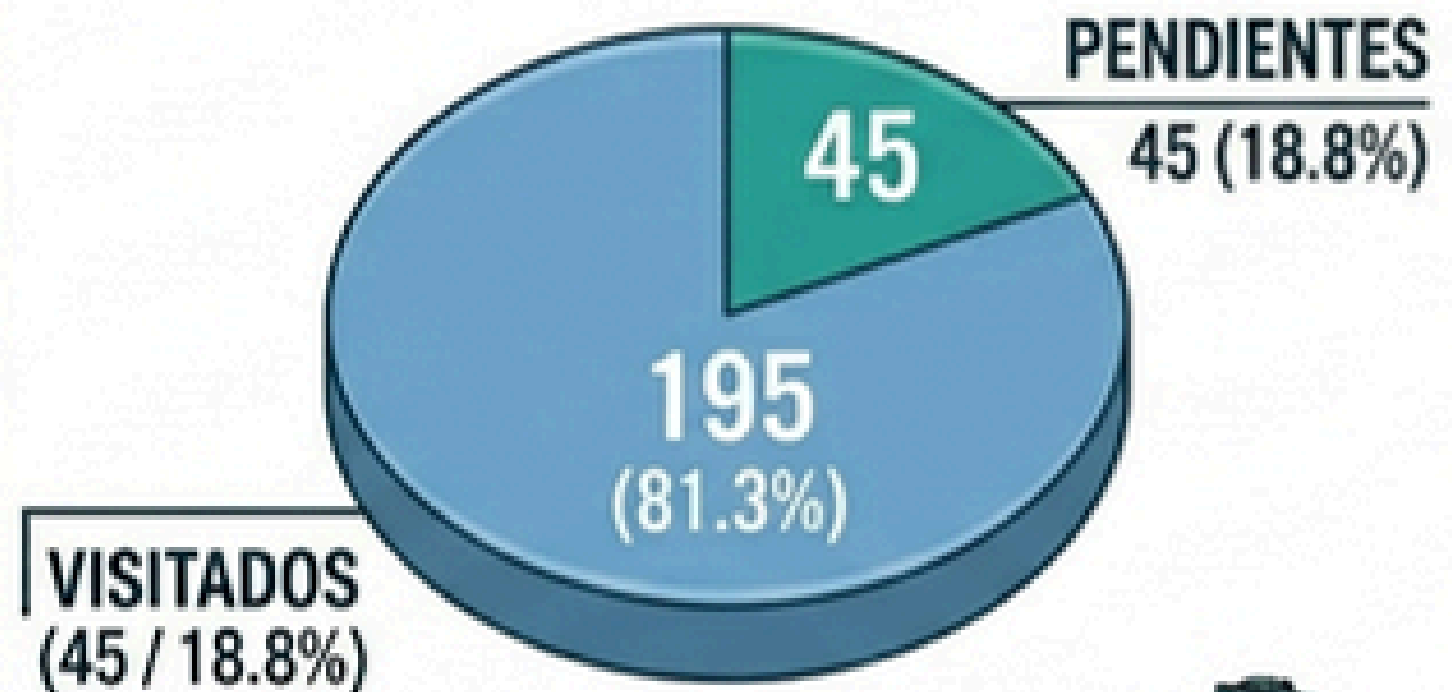

■ TOTAL ESTUDIANTES: 240
■ VISITADOS: 45 (18.8%)
■ PENDIENTES: 195 (81.3%)



VISITAS



ACTIVIDADES ESPIRITUALES



SOCIEDAD DEL MENOR



DESFILE DE GPS



10 DÍAS DE CLAMOR



ESCUELA CRISTIANA

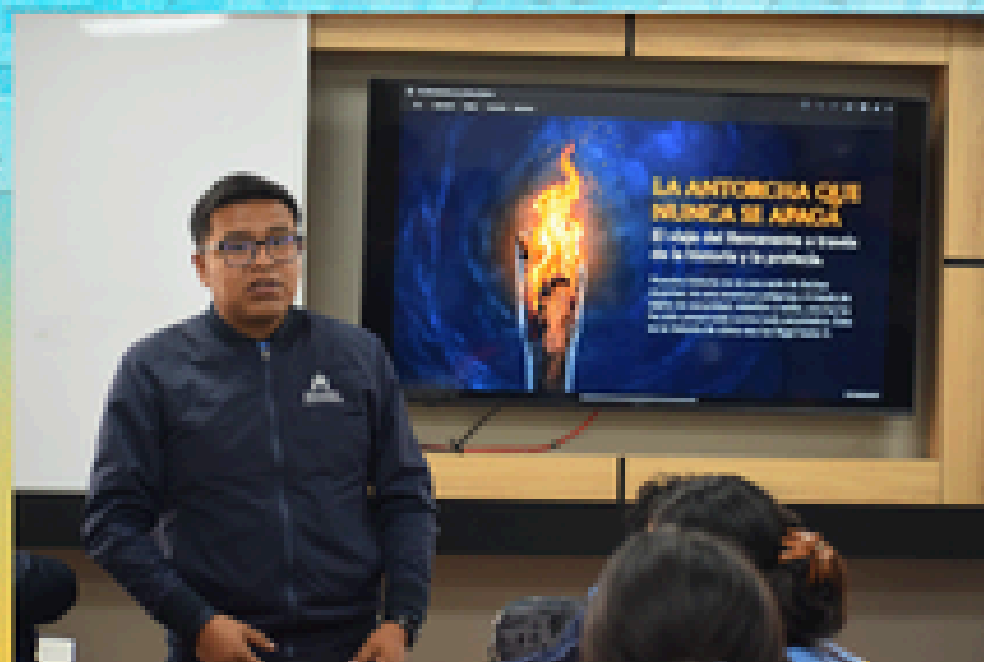

CULTURA ADVENTISTA



CAPILLA ESTUDIANTIL

Clases Bíblicas



CAPILLA ESTUDIANTIL



**Participantes = 20 a 25
estudiantes.
Nivel Secundaria: 50%**

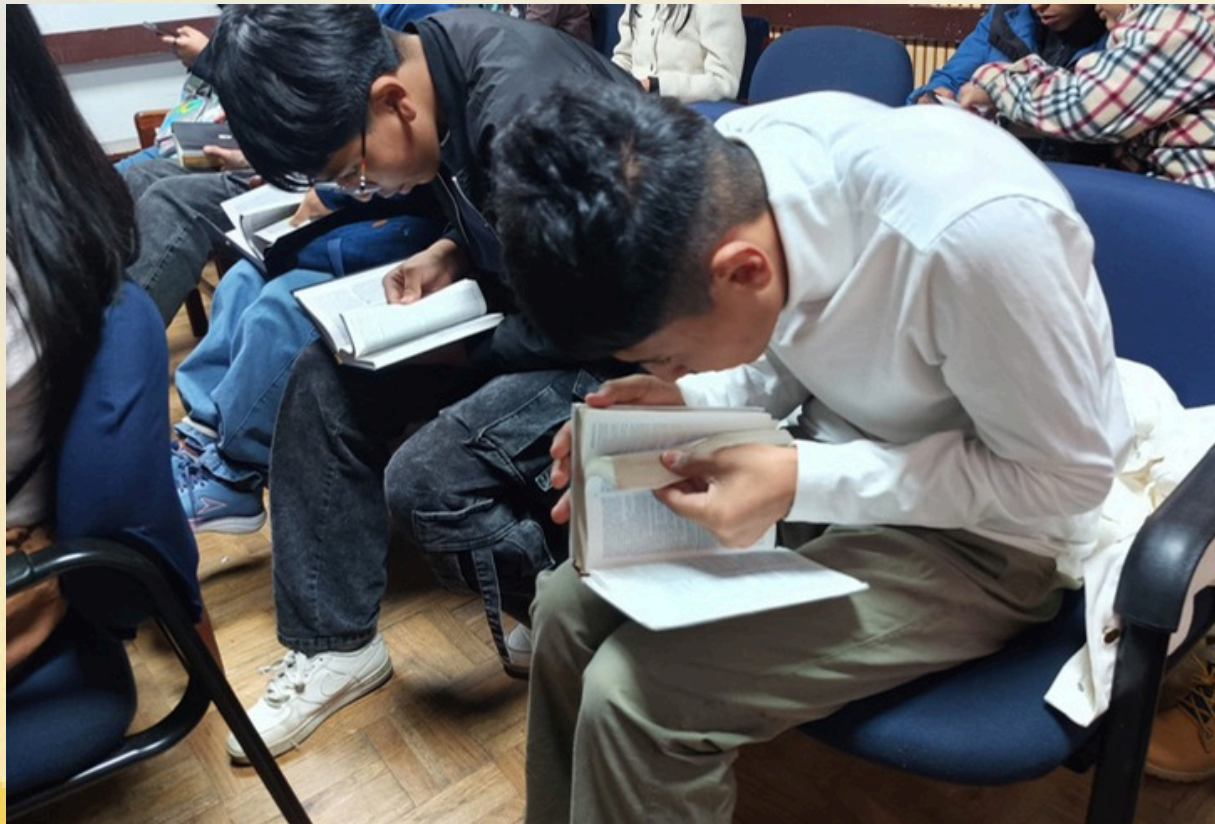

Bautismos

Blanco 2026: 20

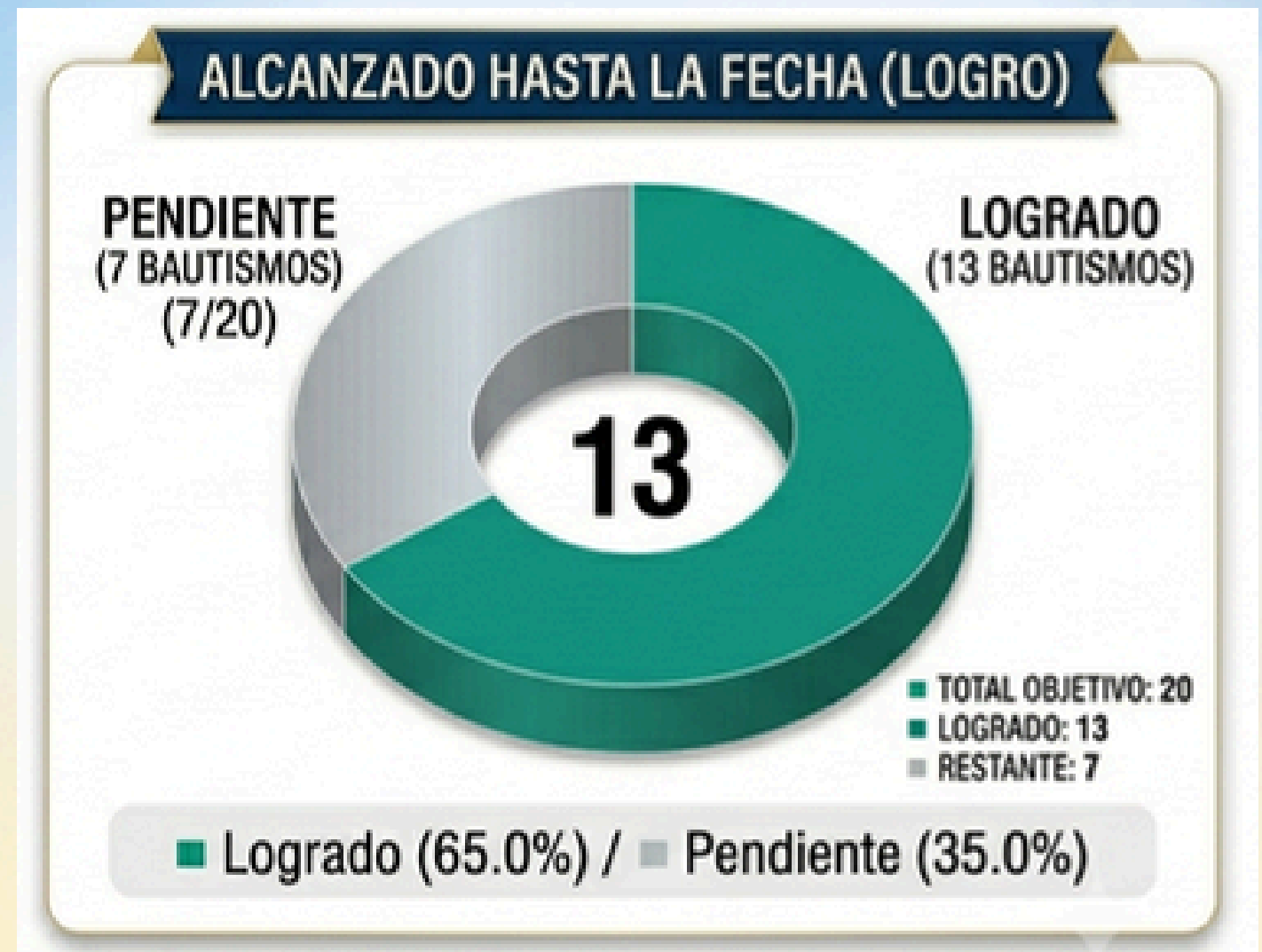

SOSTENIBILIDAD DE LA MISIÓN Y PROYECCIÓN



INGRESOS - 2026

1,000,000

800,000

600,000

400,000

200,000

0

2024

2025

2026

2024 Bs. 700,765.50

2025 Bs. 709,926.00

2026 Bs. 891,840.15

Crecimiento de Bs.

181.914,15



INGRESOS Y MOROSIDAD

Actualmente, la institución se encuentra en el proceso de recaudación y cobro de la 5ta mensualidad. Al cierre del periodo anterior, el estado de la mora registra el siguiente detalle:

Monto total en mora (hasta la 4ta mensualidad): Bs. 20.318,75

Índice de morosidad equivalente: 5%



Indicador

Meta Esperada

Estado Actual

Reducción de Mora Antigua

Bajar la mora histórica a menos del 2%

5% (Bs. 20.318,75)

Efectividad de la 5ta Mensualidad

Recaudación óptima del periodo en curso

En ejecución

Conciliación de Saldos

100% de depósitos identificados en 24 hrs

En proceso

INVERSIONES Y MEJORAS EN INFRAESTRUCTURA

Con el objetivo de garantizar la calidad educativa, el bienestar del personal y responder al crecimiento de la población estudiantil, se ejecutaron dos proyectos de infraestructura. Por un valor de Bs. 5.000.



ACONDICIONAMIENTO DE LA NUEVA SALA DE DOCENTES



Acondicionamiento de la Nueva Sala de Docentes: Se diseñó y habilitó un espacio óptimo y exclusivo que permite a los maestros contar con un ambiente adecuado para la planificación académica.





MANTENIMIENTO Y REPARACIÓN DE AULA

Esta obra se ejecutó de forma prioritaria debido a la apertura e incremento de un nuevo curso en la institución.





¡Muchas gracias!

