

PROCEDIMIENTO DISCIPLINARIO

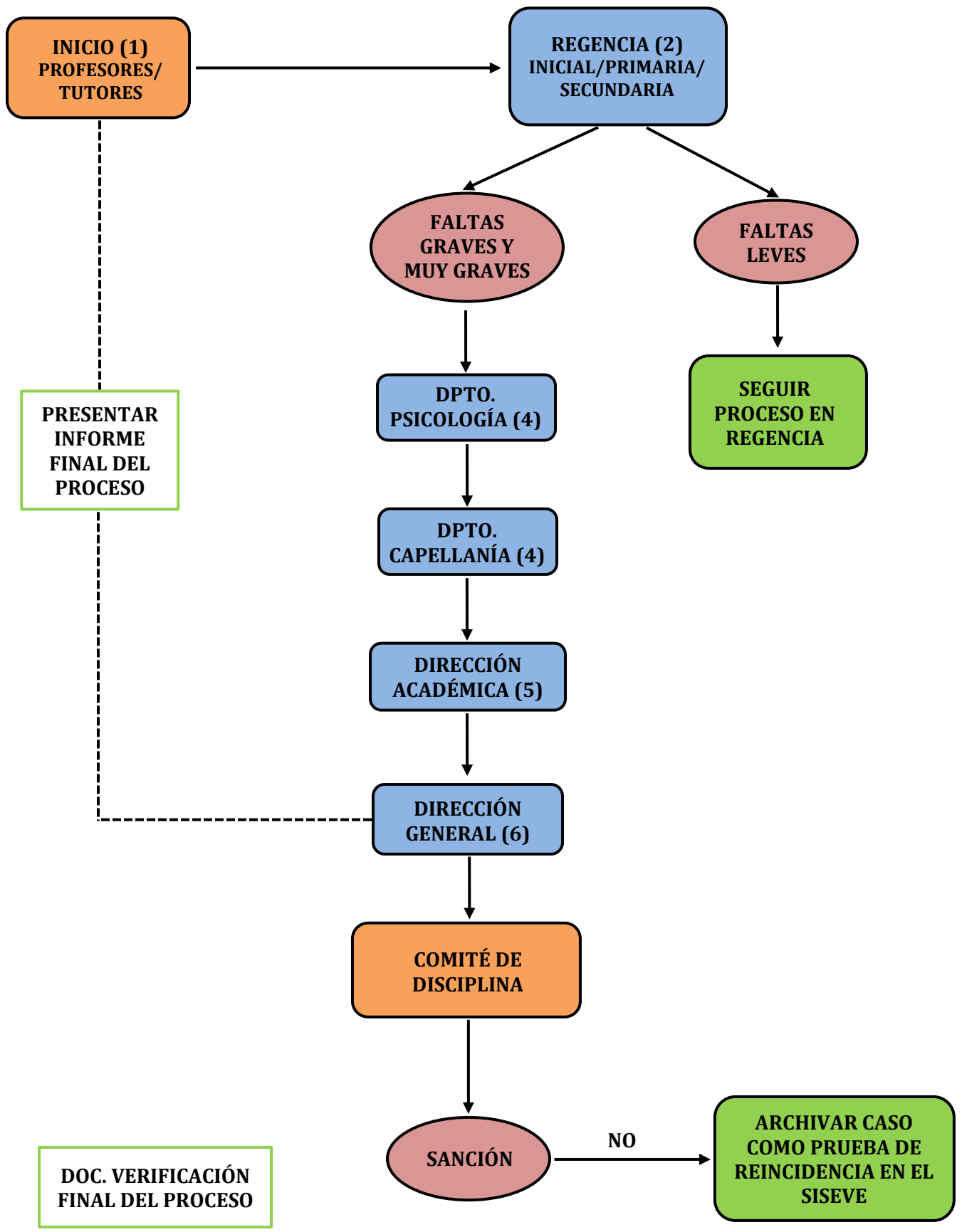

MEDIDAS DISCIPLINARIAS

FALTAS LEVES

Se procederá a dialogar con el estudiante y se le invitará a que sea el mismo que procese su error en su conducta y lo corrija. Determinando el alumno la medida correctiva mediante carta de compromiso firmado. Se registra en el libro de incidencias de la institución educativa.



FALTAS GRAVES

Se procederá a dialogar con el estudiante, se citará al padre de familia, se le comunica sobre la conducta inadecuada y la falta cometida por su menor hijo y, se le invitará a que determine la medida correctiva a cumplir su menor hijo. El cumplimiento de la medida correctiva lo firma el padre de familia que participa del acto.



FALTAS MUY GRAVES

Corresponde matrícula condicional para los alumnos hasta cuarto grado del nivel secundario, se citará al padre de familia, se le comunica sobre la conducta inadecuada y la falta cometida por su menor hijo, firma el compromiso del cumplimiento de la medida correctiva. Para los alumnos del quinto grado del nivel secundaria, se informará a la Fiscalía de Familia por considerar un hecho lesivo que atenta a su continuidad educativa del menor, lo que se pone de conocimiento al padre de familia el cargo de recepción del informe presentado a dicha institución.

