

COMUNICADO GERAL

10/2026

Março de 2026.
Assunto: Orientações

"Sabemos que todas as coisas cooperam para o bem daqueles que amam a Deus". (Romanos 8:28)

01.CALENDÁRIO

DATAS IMPORTANTES: MARÇO

- 19 - 26 SEMANA DE AV2
- 26 LANÇAMENTO DO PROJETO TEENS - PAIS
- 29 MUSICAL DE PÁSCOA

Obs: Calendário sujeito a alterações.



02.SEMANA DE AVALIAÇÕES – AV2

Sistema Avaliativo:

Conforme informado na reunião de pais, o sistema avaliativo é composto por:

AV1: trabalhos, seminários, listas de exercícios, entre outros

AV2: provas

Produtividade: tarefas e atividades desenvolvidas no dia a dia;

Prova substitutiva: a data de realização será após a semana de recuperação.

A AV2 será aplicada no período de 19/03 a 26/03. O calendário está disponível no E-class.

Atestados:

O atestado médico deve ser nominal ao aluno e entregue imediatamente após a falta. A prova substitutiva será aplicada somente após a semana de recuperação, sendo necessário que o aluno realize, primeiramente, o processo de recuperação.

Semana de Recuperação: De **30/03 a 02/04** destinada aos alunos que não obtiverem média 6,0 nas AV1 e AV2 e/ou apresentarem atestado médico.



03. MUSICAL DE PÁSCOA – ED. INFANTIL AO 5º ANO



Está se aproximando o nosso Musical de Páscoa!
E queremos convidar você e sua família para celebrar conosco o grande amor demonstrado por Jesus por cada um de nós.

Data: 29/03/2026

Local: Colégio Adventista de Interlagos

Horários:

- 09h00 – Turmas da manhã
- 11h00 – Turmas da tarde

Traje alunos: Camiseta branca e calça do uniforme.

Importante:

Pedimos que os alunos cheguem com 15 minutos de antecedência, para a organização das turmas. Será um momento lindo, preparado com muito carinho!

Reserve esta data e venha celebrar conosco.

Esperamos por vocês! ✨

04. SEMANA SANTA – ED. INFANTIL AO ENSINO MÉDIO

Durante a Semana Santa, de **30/3 a 02/4**, teremos capelas em horários especiais a cada dia.

Serão momentos de reflexão sobre o sacrifício de Jesus, contando com um elemento surpresa, uma bênção especial. As famílias poderão acompanhar e interagir através do Instagram. @colegioadwinterlagos.

05. PASSEIO RECREATIVO- 6º ANO AO 3º ENSINO MÉDIO



Como parte integrante dos projetos e atividades desenvolvidas no Colégio, realizaremos uma atividade extraclasse com os alunos do Ensino Fundamental II e Ensino Médio ao Wet'n Wild, sendo opcional a participação dos estudantes.

O Wet'n Wild é um dos mais tradicionais parques aquáticos do Brasil, oferecendo atrações voltadas ao lazer, integração e convivência, com opções adequadas a diferentes faixas etárias, sempre priorizando a segurança e a diversão dos participantes.

Seguem abaixo as informações pertinentes à atividade:

Endereço do Parque

Rodovia dos Bandeirantes, km 72, no município de Itupeva, São Paulo, CEP 13295-000.

Data: 09/04/2026

Horário para estar no Colégio: 07h30

Horário de saída do Colégio: 07h50

Horário de saída do Parque: 18h

Horário previsto de chegada ao Colégio: 20h

Turmas participantes

Alunos do 6º ano do Ensino Fundamental II ao 3º ano do Ensino Médio.

Valor: R\$ 260,00 por aluno *(incluso ingresso, transporte em ônibus fretado, 1 lanche e serviço de monitoria)*

Forma de pagamento: boleto disponível no 7pay com parcelamento em até 3x sem juros no cartão de crédito, até 30/03.

Traje obrigatório (ida e volta) Camiseta do colégio, calça ou bermuda (não será permitido o uso de shorts), conforme normas institucionais.

A Autorização para o passeio será entregues aos alunos e deverá ser devolvida para o professor Yan na vice-direção preenchida pelos responsáveis e reconhecida firma em cartório.

Regras de convivência: Os alunos deverão seguir rigorosamente o **Regimento Escolar e o Código Disciplinar** do Colégio durante toda a atividade.

Alimentação: O parque dispõe de Praça de Alimentação e quiosques com lanches, sucos, refrigerantes e sorvetes.

Objetos pessoais: O Colégio não se responsabiliza por objetos pessoais, tais como: celulares, carteiras, documentos, máquinas fotográficas, mochilas, roupas ou outros pertences.

06. ORIENTAÇÕES

Preocupados com o bem-estar de nossos alunos, gostaríamos de orientá-los a respeito de um tema que, embora comum em ambientes com grande concentração de crianças, requer atenção especial: a presença de piolhos.

O piolho é um inseto que parasita o couro cabeludo, alimenta-se de sangue e possui ciclo de vida médio de aproximadamente 30 dias. Ressaltamos que, nesta época do ano, é mais frequente sua ocorrência em ambientes escolares, devido ao convívio próximo entre as crianças.

Caso identifiquem a presença de piolhos, orientamos:

Não utilizar inseticidas que sejam tóxicos ao ser humano;

Utilizar pente fino diariamente e produtos adequados para o tratamento;

Evitar o compartilhamento de bonés, pentes, escovas e acessórios pessoais;

Manter os cabelos presos, sempre que possível, no caso das meninas.

Contamos com o apoio e a parceria das famílias no cuidado com a saúde e o bem-estar de nossas crianças.

Recomendamos a verificação frequente do couro cabeludo de seu(sua) filho(a).

Agradecemos a atenção e colaboração.

07. FINANCEIRO

Lembramos que, para acessar as mensalidades, o responsável financeiro do aluno deve entrar na plataforma **7-EduPay**, utilizando o CPF e a data de nascimento para fazer login.

CADASTRO DE CARTÃO – PAGAMENTO RECORRENTE

Se você já possui o cartão de crédito cadastrado, é necessário realizar a renovação anual. Para cadastrar ou renovar o seu cartão de crédito, acesse o link abaixo:

<https://7edu-br.educadventista.org/studentportal/externalpayment> **Observação:**

Essa modalidade não compromete o limite do cartão de crédito. Em caso de dúvidas, entre em contato com o setor financeiro.



Caso tenha qualquer dificuldade de acesso, entre em contato conosco:
WhatsApp: (11) 2348-2550.

Importante: os boletos estão disponíveis exclusivamente na plataforma 7-EduPay, que permite o pagamento via Pix, boleto bancário ou cartão de crédito.

Para facilitar, disponibilizamos no link abaixo as **orientações referentes ao Imposto de Renda**.

<https://s.educacaoadventista.org.br/escola/arquivos/g8TJ22SDQu8dIQRvwlQikJiQWUYKoXxWNJqrItEV.pdf>

Segue imagem com o passo a passo para emissão do extrato de pagamento de 2025, para fins de Imposto de Renda) 🇧🇷

O responsável financeiro poderá acessar o extrato diretamente pelo Aplicativo Educação Adventista.

Acesse o site do APP e baixe o aplicativo oficial da Educação Adventista. Site:

app.educadventista.org

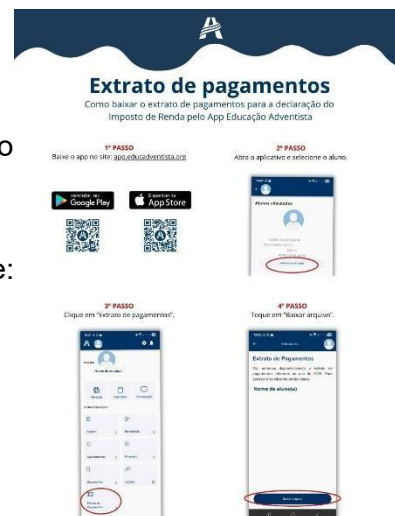

**Gratos por sua atenção e parceria! Colocamo-nos à disposição!
Diretor Tiago Nascimento**