



Porto Alegre, 17 de agosto de 2021

Comunicado N°36/2021

ASSUNTO: Medida de Segurança COVID 19

Senhores Pais / Responsáveis,

Reforçamos o comunicado N° 23 enviado no dia 18 de maio de 2021, com o retorno das aulas presenciais para todos os alunos conforme o Decreto N° 56.025 de 9 de agosto de 2021, precisamos lembrar a importância dos protocolos de medida de segurança:

MEDIDAS DE SEGURANÇA:

- No portão de entrada será feita a aferição da temperatura e uso do álcool gel.
- O uso da máscara é imprescindível. Pedimos por gentileza que ao entrar nas dependências do colégio, o aluno e/ou responsável deverão utilizar a máscara.
- Por recomendação da Secretaria de Saúde, as salas de aulas devem permanecer com as janelas abertas para a circulação do ar, para isto, é importante que o aluno reforce o agasalho em dias de frio.
- O colégio possui uma sala especial para alunos que apresentarem sintomas no decorrer da aula, na situação o aluno ficará em isolamento até a chegada do responsável.
- Alunos com sintomas gripais, pedimos a gentileza de não virem para o colégio. E caso o aluno não apresentar sintomas, mas possuir algum familiar direto com sintomas ou com diagnóstico positivo para Covid 19, solicitamos que permaneça em isolamento em casa e comunique o colégio.

Abaixo segue a orientação da Secretaria da Saúde de Porto Alegre.

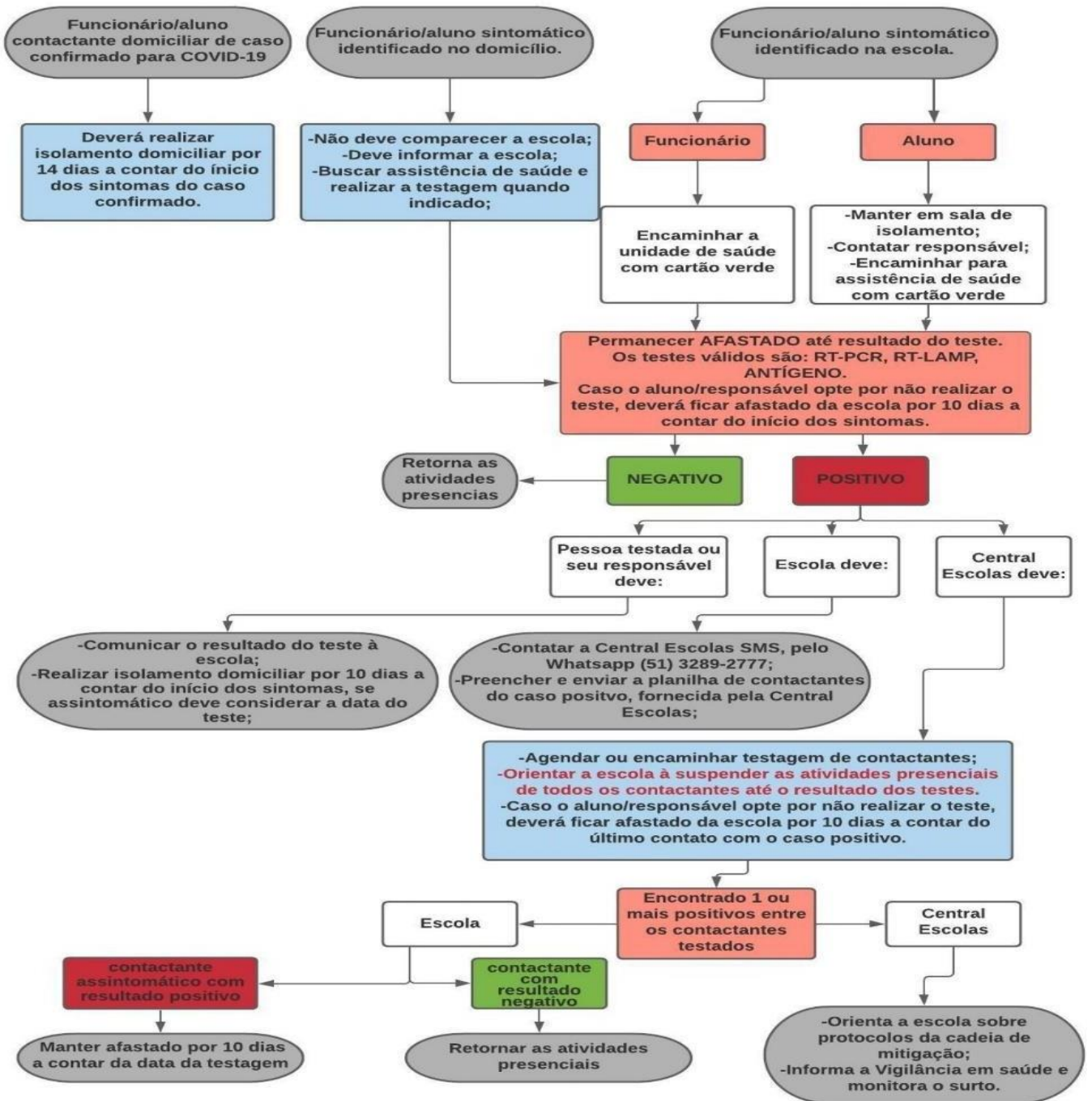

Caso os contactantes que testaram negativo, iniciarem com sintomas e após avaliação em saúde, testarem positivo, em um período menor que 14 dias do 1º caso, as atividades presenciais da turma deverão ser suspensas por 10 dias, com a disponibilidade de nova testagem através da Central Escolas- SMS. É imprescindível comunicar à Central Escolas, para que haja o acompanhamento do surto.

Atenciosamente,

Luizelia
Luizelia Pinzon Alva
Diretora