

LISTA

DE MATERIAL 2026

APSE - LOJA DO ALUNO



LOJA DO ALUNO

ENDEREÇO - LOJA FÍSICA

Av. Francisco Prestes Maia, 1337 Centro
São Bernardo do Campo - SP / CEP 09770-000

HORÁRIO DE ATENDIMENTO

Segunda a quinta-feira, das 9h às 17h
Sexta-feira, das 9h às 15h30

HORÁRIO ESPECIAL PARA O MÊS DE JANEIRO

Segunda a Quinta-feira, das 09h às 19h30
Sexta-feira, das 09h às 15h30
Domingo, das 09h às 16h

PAGAMENTO

Parcelamento em até 8x no cartão de crédito sem juros.

TROCAS

LOJA FÍSICA: Troca em até **30 dias** após a compra mediante apresentação da nota fiscal. Os uniformes a serem trocados deverão estar com etiquetas e sem marcas de uso.

LOJA ONLINE : Para trocas de compras online consulte: **NOSSA POLÍTICA DE TROCAS**

Click aqui e preencha o formulário de troca



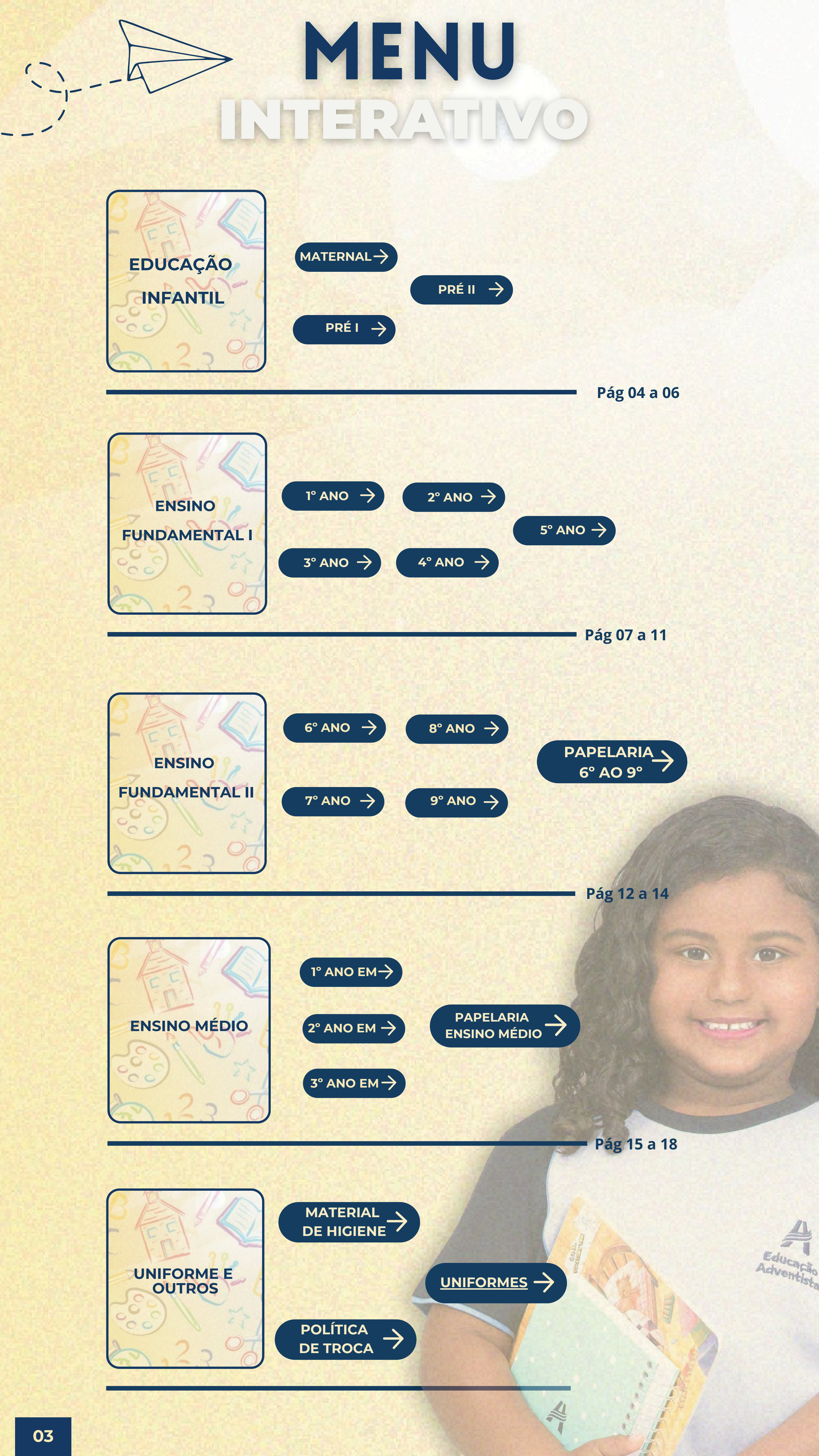

MENU INTERATIVO

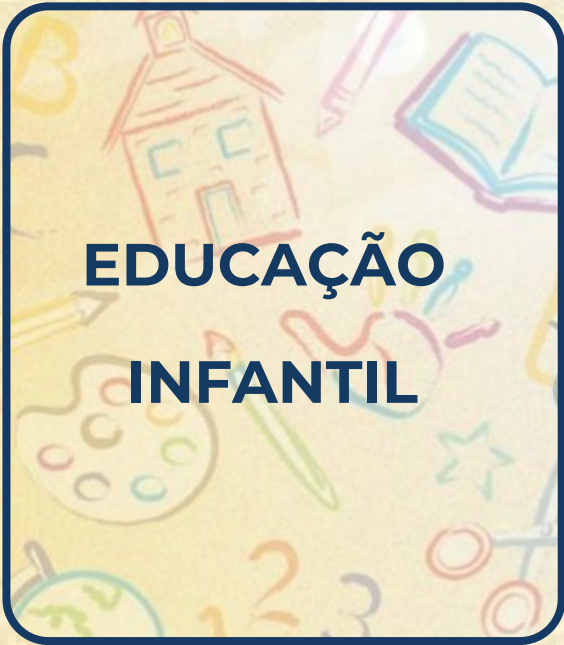

EDUCAÇÃO
INFANTIL

MATERNAL →

PRÉ II →

PRÉ I →

Pág 04 a 06



ENSINO
FUNDAMENTAL I

1º ANO →

2º ANO →

5º ANO →

3º ANO →

4º ANO →

Pág 07 a 11



ENSINO
FUNDAMENTAL II

6º ANO →

8º ANO →

PAPELARIA
6º AO 9º →

7º ANO →

9º ANO →

Pág 12 a 14



ENSINO MÉDIO

1º ANO EM →

2º ANO EM →

PAPELARIA
ENSINO MÉDIO →

3º ANO EM →

Pág 15 a 18

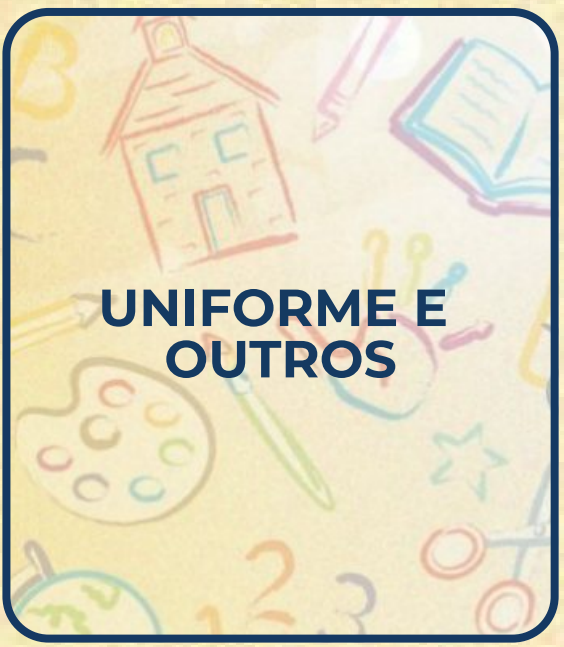

UNIFORME E
OUTROS

MATERIAL
DE HIGIENE →

POLÍTICA
DE TROCA →

UNIFORMES →

MATERNAL

Educação Infantil

| | |
|---|------------|
| Coleção SIE - Educação Infantil - 3 anos - 1º Semestre | R\$ 192,00 |
| Coleção SIE - Educação Infantil - 3 anos - 2º Semestre | R\$ 192,00 |
| Coleção SIE - Educação Infantil Bilíngue - 3 anos - 3 vol | R\$ 496,00 |
| Brincando de Música - Iniciação Musical | R\$ 71,00 |
| 1º Bimestre: Descobrindo as Cores com a Luisa | R\$ 22,00 |
| 2º Bimestre: Descobrindo as Formas com a Gi | R\$ 22,00 |
| 3º Bimestre: Aventuras Bíblicas 1 | R\$ 43,00 |
| Todos os Sentimentos são importantes + Cards Maternal | R\$ 59,00 |
| Avental Plástico | R\$ 25,00 |
| A Bíblia para Crianças | R\$ 84,00 |
| TOTAL : R\$1.206,00 | |



PAPELARIA

Maternal

| | |
|-------------------|---|
| 1 | Caixa de lápis de cor jumbo - 12 cores |
| 1 | Lápis preto nº 02 jumbo |
| 1 | Apontador de plástico com depósito (jumbo) |
| 1 | Borracha branca macia |
| 1 | Tesoura vai e vem |
| 1 | Caixa de giz de cera curtom grosso - 12 cores |
| 4 | Tubos de cola bastão 40gr |
| 4 | Potes de massa de modelar macia, cores variadas - 150gr |
| 1 | Caixa de tinta para pintura a dedo |
| 1 | Caixa de tinta guache (15ml) - 06 cores |
| 1 | Pincel (prancha) nº 18 |
| 1 | Pasta plástica transparente A3 |
| 1 | Caderno de cartografia tam. A4 50 fls (c/ margem, s/ seda, capa dura) |
| 1 | Palito de sorvete colorido (100 un.) |
| 1 | Pacote de Creative Lumi Paper |
| 1 | Pacote de Algodão em bolinhas |
| 1 | Fita adesiva larga transparente |
| 1 | Fita dupla face |
| 10 | Sacos plásticos com 4 furos tam. A4 |
| 1 | Bloco de Papel Canson A4 |
| TOTAL : R\$233,90 | |



PRÉ I

Educação Infantil

| | |
|---|------------|
| Coleção SIE - Educação Infantil - 4 Anos - 1º Semestre | R\$ 229,00 |
| Coleção SIE - Educação Infantil - 4 Anos - 2º Semestre | R\$ 229,00 |
| Coleção SIE - Educação Infantil Bilíngue - 4 anos - 3 vol | R\$ 496,00 |
| Brincando de Música - Vol 1 | R\$ 71,00 |
| 1º Bimestre: Descobrindo os números com o Noguinho | R\$ 22,00 |
| 2º Bimestre: Manchas e Listrinhas | R\$ 24,00 |
| 3º Bimestre: Aventuras Bíblicas II | R\$ 43,00 |
| Sejam bem vindos Sentimentos + Cards Pré I | R\$ 59,00 |
| Avental de Plástico | R\$ 25,00 |
| A Bíblia para Crianças | R\$ 84,00 |
| TOTAL : R\$1.282,00 | |



««

PAPELARIA

PRÉ I

| | |
|-------------------|---|
| 2 | Lápis pretos nº 02 jumbo |
| 1 | Caixa de lápis de cor jumbo - 12 cores |
| 1 | Caixa de giz de cera curtom grosso - 12 cores |
| 1 | Apontador de plástico com depósito (jumbo) |
| 1 | Borracha branca macia |
| 1 | Tesoura vai e vem |
| 4 | Tubos de cola bastão 20gr |
| 1 | Caderno de cartografia tam. A4 50 fls (c/ margem, s/ seda, capa dura) |
| 1 | Caixa de tinta guache (15ml) - 06 cores |
| 1 | Pincel (prancha) nº 18 |
| 3 | Potes de massa de modelar macia, cores variadas - 150gr |
| 1 | Pasta plástica transparente A3 |
| 1 | Cola Colorida - 6 cores |
| 1 | Palito de sorvete colorido (100 un.) |
| 1 | Pacote de Creative Lumi Paper |
| 1 | Pacote de Algodão em bolinhas |
| 1 | Fita adesiva larga transparente |
| 1 | Fita dupla face |
| 10 | Sacos plásticos com 4 furos tam. A4 |
| 1 | Bloco de Papel Canson A4 |
| TOTAL : R\$232,00 | |



PRÉ II

Educação Infantil

| | |
|---|------------|
| Coleção SIE – Educação Infantil – 5 anos – 7 vol | R\$ 620,00 |
| Coleção SIE - Educação Infantil Bilíngue - 5 anos - 3 vol | R\$ 496,00 |
| Brincando de Música - vol 2 | R\$ 71,00 |
| Na aventura com os Sentimentos + Cards Pré II | R\$ 59,00 |
| Avental de Plástico | R\$ 25,00 |
| A Bíblia para Crianças | R\$ 84,00 |
| TOTAL : R\$1.355,00 | |



PAPELARIA

PRÉ II

| | |
|-------------------|---|
| 3 | Lápis pretos (jumbo) |
| 1 | Caixa de lápis de cor jumbo - 12 cores |
| 1 | Caixa de giz de cera curtom grosso - 12 cores |
| 1 | Apontador de plástico com depósito (jumbo) |
| 1 | Borracha branca macia |
| 1 | Tesoura vai e vem |
| 4 | Tubos de cola bastão 20gr |
| 1 | Caixa de tinta guache (15ml) - 12 cores |
| 1 | Pincel (prancha) nº 10 |
| 3 | Potes de massa de modelar macia, cores variadas - 150gr |
| 1 | Pasta plástica transparente tamanho ofício com alça |
| 1 | Caderno brochura grande 50 folhas (amarelo) capa dura |
| 1 | Caderno de cartografia tam. A4 50 fls (c/ margem, s/ seda, capa dura) |
| 1 | Cola colorida - 6 cores |
| 1 | Palito de sorvete colorido (100 un.) |
| 1 | Pacote de Creative Lumi Paper |
| 1 | Pacote de Algodão em bolinhas |
| 3 | Fitas adesivas coloridas (cores diferentes) |
| 1 | Fita dupla face |
| 1 | Caixa de canetinha hidrocor jumbo 12 cores |
| 1 | Bloco de Papel Canson A4 |
| TOTAL : R\$272,00 | |



1º ANO

Ensino Fundamental I

| | |
|--|------------|
| Coleção SIE - Fundamental 1 - 1º Ano - 1º Semestre | R\$ 410,00 |
| Coleção SIE - Fundamental 1 - 1º Ano - 2º Semestre | R\$ 410,00 |
| SIE F1 - Arte - 1º Ano | R\$ 94,00 |
| Projeto Ler é uma aventura - 1º ano | R\$ 35,00 |
| Livro "Vivam os Sentimentos" - 1º Ano EF + Cards | R\$ 49,00 |
| A Bíblia para Crianças | R\$ 84,00 |
| Coleção Let's Find Out 1 - EF - 1º Ano - Anual - 7 Vol | R\$ 598,00 |
| TOTAL : R\$1.680,00 | |



««

PAPELARIA

1º Ano - EF I

| | |
|-------------------|--|
| 1 | Caixa de giz de cera curtom grosso - 12 cores |
| 1 | Tubo de cola branca 90gr |
| 1 | Caderno brochurão costurado grande 50 folhas (azul) |
| 1 | Caderno brochurão costurado grande 50 folhas (vermelho) |
| 1 | Caderno de cartografia grande 50 fls (c/ margem, s/ seda, capa dura) |
| 3 | Etiquetas adesivas redondas 12mm p/ codificação |
| 1 | Pasta plástica transparente, fina com elástico |
| 1 | Caixa de tinta guache (15ml) - 12 cores |
| 1 | Pincel (prancha) nº 12 |
| 1 | Pote de massa de modelar macia, cores variadas - 150gr |
| 3 | Lápis pretos nº 02 |
| 1 | Caixa de lápis de cor - 12 cores |
| 1 | Estojo de canetinha hidrocor 12 cores grossa |
| 1 | Borracha branca macia |
| 1 | Apontador de plástico com depósito |
| 1 | Tesoura sem ponta |
| 3 | Tubos de cola bastão 20gr |
| 1 | Pacote de Creative Lumi Paper |
| 1 | Bloco de Papel Canson A4 |
| 1 | Fita adesiva Kraft |
| 3 | Fitas adesivas coloridas (cores diferentes) |
| TOTAL : R\$212,65 | |



2º ANO

Ensino Fundamental I

| | |
|--|------------|
| Coleção SIE - Fundamental 1 - 2º Ano - 1º Semestre - 3 vol | R\$ 410,00 |
| Coleção SIE - Fundamental 1 - 2º Ano - 2º Semestre - 3 vol | R\$ 410,00 |
| SIE F1 - Arte - 2º Ano | R\$ 94,00 |
| Projeto Ler é uma aventura - 2º ano | R\$ 35,00 |
| Livro "Conversando com os Sentimentos" - 2º Ano EF + Cards | R\$ 49,00 |
| A Bíblia para Crianças | R\$ 84,00 |
| Coleção Let's Find Out 2 - EF - 2º Ano - Anual - 7 Vol | R\$ 598,00 |
| TOTAL : R\$1.680,00 | |



PAPELARIA

2º Ano - EF I

| | |
|-------------------|--|
| 1 | Tubo de cola branca 90gr |
| 1 | Caderno brochura grande 100 folhas (azul) capa dura |
| 1 | Caderno brochura grande 100 folhas (vermelho) capa dura |
| 1 | Caderno de cartografia grande 50 fls (c/ margem, s/ seda, capa dura) |
| 1 | Caixa de tinta guache (15ml) - 06 cores |
| 1 | Pincel (prancha) nº 10 |
| 1 | Régua 30 cm |
| 3 | Lápis pretos nº 02 |
| 1 | Caixa de lápis de cor - 12 cores |
| 1 | Apontador de plástico com depósito |
| 2 | Borrachas brancas macias |
| 1 | Tesoura sem ponta |
| 2 | Tubos de cola bastão 40gr |
| 1 | Caixa de canetinha hidrocor 12 cores |
| 1 | Pacote de Creative Lumi Paper |
| 1 | Bloco de Papel Canson A4 |
| 1 | Fita adesiva Kraft |
| TOTAL : R\$179,60 | |



3º ANO

Ensino Fundamental I

| | |
|--|------------|
| Coleção SIE – F1 – 3º ano – 1º semestre – 3 vol | R\$ 410,00 |
| Coleção SIE – F1 – 3º ano – 2º semestre – 3 vol | R\$ 410,00 |
| SIE F1 – Arte – 3º ano | R\$ 94,00 |
| Projeto Ler é uma aventura - 3º ano | R\$ 35,00 |
| Livro "Bate Bola com os Sentimentos" - 3º Ano EF + Cards | R\$ 49,00 |
| Coleção Let's Find Out 3 - EF - 3º Ano - Anual - 7 Vol | R\$ 598,00 |
| TOTAL : R\$1.596,00 | |



PAPELARIA

3º Ano - EF I

| | |
|-------------------|--|
| 1 | Cola colorida - 6 cores |
| 1 | Caderno brochura grande 100 folhas (vermelho) capa dura |
| 1 | Caderno brochura grande 100 folhas (verde) capa dura |
| 1 | Caderno brochura grande 100 folhas (azul) capa dura |
| 1 | Caderno de cartografia grande 50 fls (c/ margem, s/ seda, capa dura) |
| 1 | Pincel (prancha) nº 10 |
| 1 | Caixa de tinta guache (15ml) - 06 cores |
| 1 | Régua 30 cm |
| 2 | Lápis pretos nº 02 |
| 1 | Caneta esferográfica (verde) |
| 1 | Caixa de lápis de cor - 12 cores |
| 1 | Caixa de canetinha hidrocor - 12 cores |
| 1 | Apontador de plástico com depósito |
| 2 | Borrachas brancas e macias |
| 1 | Tesoura sem ponta |
| 2 | Tubos de cola bastão 40gr |
| 1 | Pacote de Creative Lumi Paper |
| 1 | Bloco de Papel Canson A4 |
| 1 | Fita adesiva Kraft |
| TOTAL : R\$198,80 | |



4º ANO

Ensino Fundamental I

| | |
|--|------------|
| Coleção SIE - Fundamental 1 - 4º Ano - 1º Semestre - 3 vol (Lançamento) | R\$ 410,00 |
| Coleção SIE - Fundamental 1 - 4º Ano - 2º Semestre - 3 vol (Lançamento) | R\$ 410,00 |
| Coleção Let's Find Out 4 - EF - 4º Ano - Anual - 7 Vol | R\$ 598,00 |
| Arte - 4º Ano (Lançamento) | R\$ 94,00 |
| Escreva Corretamente Vol. D | R\$ 88,00 |
| Livro "O Quebra Cabeças dos Sentimentos" - 4º Ano EF + Cards | R\$ 49,00 |
| TOTAL : R\$1.649,00 | |

CLIQUE AQUI
PARA ACESSAR
O SITE

PAPELARIA

4º Ano - EF I

| | |
|--------------------------|--|
| 1 | Caderno brochura grande 100 folhas (azul) capa dura |
| 1 | Caderno brochura grande 100 folhas (verde) capa dura |
| 1 | Caderno brochura grande 100 folhas (vermelho) capa dura |
| 1 | Caderno de cartografia grande 50 fls (c/ margem, s/ seda, capa dura) |
| 1 | Caneta marca texto amarela |
| 1 | Pincel (prancha) nº 10 |
| 1 | Caixa de tinta guache (15ml) - 06 cores |
| 1 | Régua 30 cm |
| 2 | Lápis pretos nº 02 |
| 1 | Caixa de lápis de cor - 12 cores |
| 1 | Caixa de canetinha hidrocor 12 cores |
| 2 | Canetas esferográficas (azul) |
| 1 | Caneta esferográfica (preta) |
| 1 | Caneta esferográfica (vermelha) |
| 1 | Caneta esferográfica (verde) |
| 1 | Apontador de plástico com depósito |
| 1 | Borracha branca macia |
| 1 | Tesoura sem ponta |
| 2 | Tubos de cola bastão 40gr |
| 1 | Flauta doce Germânica Yamaha - Tom: (C) Dó |
| 1 | Pacote de Creative Lumi Paper |
| 1 | Bloco de Papel Canson A4 |
| 1 | Fita adesiva Kraft |
| 1 | Corretivo em fita |
| TOTAL : R\$287,45 | |



5º ANO

Ensino Fundamental I

| | |
|--|------------|
| Coleção SIE - Fundamental 1 - 5º Ano - 1º Semestre | R\$ 313,00 |
| Coleção SIE - Fundamental 1 - 5º Ano - 2º Semestre | R\$ 313,00 |
| Língua Inglesa - 5º Ano | R\$ 147,00 |
| Ensino Religioso - 5º Ano | R\$ 126,00 |
| Arte - 5º Ano | R\$ 94,00 |
| Escreva Corretamente Vol. E | R\$ 88,00 |
| Livro "Sentimentos Trazem o Tom" - 5º Ano EF + Cards | R\$ 49,00 |
| TOTAL : R\$1.130,00 | |



PAPELARIA

5º Ano - EF I

| | |
|-------------------|--|
| 1 | Régua 30 cm |
| 2 | Lápis pretos nº 02 |
| 1 | Caixa de lápis de cor - 12 cores |
| 1 | Caneta esferográfica (azul) |
| 1 | Caneta esferográfica (preta) |
| 1 | Caneta esferográfica (vermelha) |
| 1 | Caneta esferográfica (verde) |
| 1 | Apontador de plástico com depósito |
| 1 | Caneta marca texto amarela |
| 1 | Corretivo em fita |
| 1 | Borracha branca macia |
| 1 | Tesoura sem ponta |
| 1 | Transferidor |
| 2 | Tubos de cola bastão 40gr |
| 1 | Caixa de tinta guache (15ml) - 06 cores |
| 3 | Cadernos espiral grande (100 folhas) |
| 1 | Caderno de cartografia grande 50 fls (c/ margem, s/ seda, capa dura) |
| 1 | Pincel nº 6 - chato |
| 1 | Caixa de canetinha hidrocor 12 cores |
| 1 | Pacote de Creative Lumi Paper |
| 1 | Bloco de Papel Canson A4 |
| 1 | Fita adesiva Kraft |
| TOTAL : R\$243,55 | |

6º ANO



Ensino Fundamental II

| | |
|--|------------|
| Coleção SIE - Fundamental 2 - 6º Ano - 1º Semestre | R\$ 519,00 |
| Coleção SIE - Fundamental 2 - 6º Ano - 2º Semestre | R\$ 519,00 |
| SIE - Fund 2 - Língua Inglesa - 6º Ano | R\$ 188,00 |
| SIE - Fund 2 - Ensino Religioso - 6º Ano | R\$ 169,00 |
| SIE - Fund 2 - Arte - 6º Ano | R\$ 138,00 |
| Escreva Corretamente - 6º Ano | R\$ 83,00 |
| 1º Bimestre: Uma escola para mim | R\$ 26,00 |
| 2º Bimestre: Promessa mal feita | R\$ 21,00 |
| 3º Bimestre: O Detetive Zack e o mistério do chapéu vermelho | R\$ 33,00 |
| 4º Bimestre: O dia que a água acabou | R\$ 34,00 |
| TOTAL : R\$1.730,00 | |

7º ANO



Ensino Fundamental II

| | |
|--|------------|
| Coleção SIE - Fundamental 2 - 7º Ano - 1º Semestre | R\$ 519,00 |
| Coleção SIE - Fundamental 2 - 7º Ano - 2º Semestre | R\$ 519,00 |
| SIE - Fund. 2 - Língua Inglesa - 7º Ano | R\$ 188,00 |
| SIE - Fund. 2 - Ensino Religioso - 7º Ano | R\$ 169,00 |
| SIE - Fund. 2 - Arte - 7º Ano | R\$ 138,00 |
| Projeto Ler é uma descoberta 7 | R\$ 40,00 |
| 1º Bimestre: Esquadrão 7 | R\$ 35,00 |
| 2º Bimestre: Expedição Galápagos | R\$ 26,00 |
| 3º Bimestre: Olhos Virtuais | R\$ 35,00 |
| 4º Bimestre: Férias na Patagônia | R\$ 28,00 |
| TOTAL : 1.697,00 | |



8º ANO

Ensino Fundamental II



| | |
|--|------------|
| Coleção SIE - Fundamental 2 - 8º Ano - 1º Semestre | R\$ 519,00 |
| Coleção SIE - Fundamental 2 - 8º Ano - 2º Semestre | R\$ 519,00 |
| SIE - Fund. 2 - Língua Inglesa - 8º Ano | R\$ 188,00 |
| SIE - Fund. 2 - Ensino Religioso - 8º Ano | R\$ 169,00 |
| SIE - Fund. 2 - Arte - 8º Ano | R\$ 138,00 |
| Projeto Ler é uma Descoberta 8 | R\$ 40,00 |
| 1º Bimestre: Rio de Sangue e de Amor e Outros Contos | R\$ 27,00 |
| 2º Bimestre: Herança | R\$ 30,00 |
| 3º Bimestre: Novas histórias, eternas lições | R\$ 21,00 |
| 4º Bimestre: Crônicas para pensar I | R\$ 32,00 |
| TOTAL : R\$1.683,00 | |

9º ANO

Ensino Fundamental II



| | |
|---------------------------------------|------------|
| Coleção SIE – F2 9º ano – 1º semestre | R\$ 519,00 |
| Coleção SIE – F2 9º ano – 2º semestre | R\$ 519,00 |
| SIE F2 – Arte – 9º ano | R\$138,00 |
| SIE F2 – Língua Inglesa – 9º ano | R\$ 188,00 |
| SIE F2 – Ensino Religioso – 9º ano | R\$ 169,00 |
| Projeto Ler é uma Descoberta 9 | R\$ 40,00 |
| 1º Bimestre: Projeto Águia | R\$ 47,00 |
| 2º Bimestre: Crônicas para pensar II | R\$ 32,00 |
| 3º Bimestre: Movidos a Internet | R\$ 69,00 |
| 4º Bimestre: A Guerra de Aristófanes | R\$ 35,00 |
| TOTAL : 1.756,00 | |

PAPELARIA

6º ao 9º

| | |
|---|---|
| 1 | Régua 30cm |
| 3 | Lápis pretos |
| 1 | Caneta esferográfica (vermelha) |
| 1 | Caneta esferográfica (azul) |
| 2 | Canetas esferográficas (preta) |
| 2 | Canetas esferográficas (azul) |
| 1 | Corretivo em fita |
| 1 | Caneta marca texto |
| 1 | Apontador com depósito |
| 2 | Borrachas |
| 1 | Tesoura sem ponta |
| 2 | Colas bastão |
| 1 | Caixa de lápis de cor |
| 2 | Cadernos universitários: 1 para matemática e 1 para português - capa dura, grande - 98 folhas espiral |
| 2 | Cadernos universitários 8 ou 10 matérias para as demais disciplinas |
| 1 | Caderno de cartografia de 50 folhas - capa dura com margem, sem seda |
| 1 | Estojo escolar com zíper |
| 1 | Kit para desenho (transferidor, compasso e esquadro) |
| 1 | Pasta catálogo |



LISTA

ENSINO MÉDIO



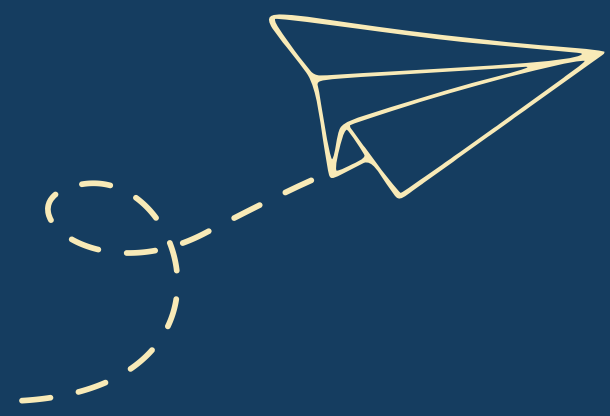

1º ANO



Ensino Médio

| | |
|--|------------|
| Coleção SIE EM – 1º ano - 1º Sem - 7 vol | R\$ 598,00 |
| Coleção SIE EM – 1º ano - 2º Sem - 7 vol | R\$ 598,00 |
| SIE EM – Projeto de Vida – 1º ano | R\$ 53,00 |
| 1º Bimestre: Universo Paralelo | R\$ 35,00 |
| 2º Bimestre: Nos bastidores da mídia | R\$ 37,00 |
| TOTAL : R\$1.321,00 | |



2º ANO



Ensino Médio

| | |
|--|------------|
| Coleção SIE EM 2º ano – 1º Sem - 7 vol | R\$ 598,00 |
| Coleção SIE EM 2º ano – 2º Sem 7 vol | R\$ 598,00 |
| SIE EM – Projeto de Vida – 2º ano | R\$ 53,00 |
| SIE EM – Filosofia 2º ano | R\$ 53,00 |
| 1º Bimestre: A Descoberta | R\$ 38,00 |
| 2º Bimestre: Risco Calculado | R\$ 57,00 |
| TOTAL : R\$1.397,00 | |



3º ANO

Ensino Médio

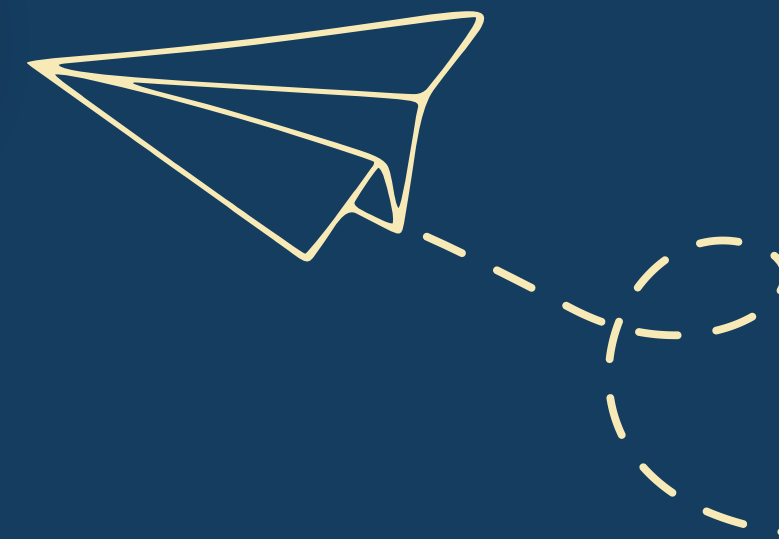

| | |
|--|------------|
| Coleção SIE - Ensino Médio 3º Ano - 1º Semestre | R\$ 598,00 |
| Coleção SIE - Ensino Médio 3º Ano - 2º Semestre | R\$ 598,00 |
| SIE EM - Projeto de Vida - 3º ano | R\$ 64,00 |
| SIE EM - Sociologia - 3º Ano | R\$ 53,00 |
| Estudante escolhe uma das duas opções: Ciências Humanas ou Ciências da Natureza | |
| SIE EM - Itinierário Ciências Humanas - 3º Ano - 1º Sem | R\$ 115,00 |
| SIE EM - Itinierário Ciências Humanas - 3º Ano - 2º Sem | R\$ 115,00 |
| SIE EM - Itinierário Ciências da Natureza - 3º Ano - 1º Sem | R\$ 115,00 |
| SIE EM - Itinierário Ciências da Natureza - 3º Ano - 2º Sem | R\$ 115,00 |
| 1º Bimestre: Sonhe alto | R\$ 52,00 |
| 2º Bimestre: A história da vida | R\$ 47,00 |
| TOTAL : R\$1.642,00 | |



PAPELARIA

Ensino Médio

| | |
|---|---|
| 1 | Régua 20cm |
| 3 | Lápis pretos |
| 4 | Canetas esferográficas (2 azuis e 2 pretas) |
| 1 | Corretivo em fita |
| 1 | Apontador com depósito |
| 2 | Borrachas |
| 1 | Tesoura sem ponta |
| 1 | Cola bastão |
| 1 | Caixa de lápis de cor |
| 1 | Pasta Catálogo |
| 2 | Cadernos universitários 10 matérias ou fichário |



MATERIAL DE HIGIENE

Educação Infantil

| | |
|---|---|
| 1 | Escova de dente com protetor e nome do aluno |
| 1 | Creme dental |
| 1 | Toalhinha de mão com nome do aluno |
| 1 | Necessaire para guardar o material de higiene |
| 1 | Toalhinha ou pano de prato com nome do aluno |
| 1 | Álcool gel (100ml) |

Ensino Fundamental e Médio

| | |
|---|--|
| 1 | Escova de dente com protetor e nome do aluno |
| 1 | Creme dental |

OPCIONAL

Educação Infantil e Ensino Fundamental

| | |
|-----------------|----------|
| Agenda Infantil | R\$35,00 |
| Agenda Jovem | R\$35,00 |

LISTA

DE UNIFORME - 2026

APSE - LOJA DO ALUNO



BLUSAS

UNIFORME



Blusão de Moletom

| Tamanho | Valor |
|---------|-----------|
| 04 | R\$151,00 |
| 06 | R\$151,00 |
| 08 | R\$160,00 |
| 10 | R\$186,00 |
| 12 | R\$186,00 |
| 14 | R\$186,00 |
| 16 | R\$186,00 |
| PP | R\$212,00 |
| P | R\$212,00 |
| M | R\$212,00 |
| G | R\$226,00 |
| GG | R\$226,00 |
| 3G | R\$244,00 |
| 4G | R\$244,00 |
| 5G | R\$244,00 |
| 6G | R\$256,00 |
| 7G | R\$256,00 |

| Tamanho | Valor |
|---------|-----------|
| 04 | R\$130,00 |
| 06 | R\$130,00 |
| 08 | R\$130,00 |
| 10 | R\$147,00 |
| 12 | R\$147,00 |
| 14 | R\$154,00 |
| 16 | R\$154,00 |
| PP | R\$164,00 |
| P | R\$164,00 |
| M | R\$164,00 |
| G | R\$172,00 |
| GG | R\$172,00 |
| 3G | R\$184,00 |
| 4G | R\$184,00 |
| 5G | R\$184,00 |
| 6G | R\$205,00 |
| 7G | R\$205,00 |



Blusão de Malha



Blusão Alasca

| Tamanho | Valor |
|---------|-----------|
| 04 | R\$231,00 |
| 06 | R\$231,00 |
| 08 | R\$231,00 |
| 10 | R\$231,00 |
| 12 | R\$272,00 |
| 14 | R\$272,00 |
| 16 | R\$272,00 |
| PP | R\$310,00 |
| P | R\$310,00 |
| M | R\$310,00 |
| G | R\$310,00 |
| GG | R\$310,00 |
| 3G | R\$310,00 |
| 4G | R\$356,00 |
| 5G | R\$356,00 |
| 6G | R\$356,00 |
| 7G | R\$356,00 |

| Tamanho | Valor |
|---------|-----------|
| 04 | R\$131,00 |
| 06 | R\$146,00 |
| 08 | R\$146,00 |
| 10 | R\$179,00 |
| 12 | R\$179,00 |
| 14 | R\$179,00 |
| 16 | R\$179,00 |
| PP | R\$214,00 |
| P | R\$214,00 |
| M | R\$214,00 |
| G | R\$237,00 |
| GG | R\$237,00 |
| 3G | R\$258,00 |
| 4G | R\$258,00 |
| 5G | R\$258,00 |
| 6G | R\$258,00 |
| 7G | R\$258,00 |



Blusão Canguru

CLIQUE AQUI
PARA ACESSAR
O SITE



CALÇAS

UNIFORME



Calça de Malha
Unisex

| Tamanho | Valor |
|---------|-----------|
| 04 | R\$73,00 |
| 06 | R\$81,00 |
| 08 | R\$92,00 |
| 10 | R\$92,00 |
| 12 | R\$92,00 |
| 14 | R\$101,00 |
| 16 | R\$101,00 |
| PP | R\$108,00 |
| P | R\$108,00 |
| M | R\$108,00 |
| G | R\$108,00 |
| GG | R\$114,00 |
| 3G | R\$114,00 |
| 4G | R\$114,00 |
| 5G | R\$114,00 |
| 6G | R\$122,00 |
| 7G | R\$122,00 |

| Tamanho | Valor |
|---------|-----------|
| 04 | R\$70,00 |
| 06 | R\$76,00 |
| 08 | R\$85,00 |
| 10 | R\$87,00 |
| 12 | R\$87,00 |
| 14 | R\$97,00 |
| 16 | R\$97,00 |
| PP | R\$105,00 |
| P | R\$107,00 |
| M | R\$109,00 |
| G | R\$111,00 |
| GG | R\$111,00 |
| 3G | R\$120,00 |
| 4G | R\$126,00 |
| 5G | R\$130,00 |
| 6G | R\$130,00 |
| 7G | R\$130,00 |



Calça de Inverno



Calça de Moletom

| Tamanho | Valor |
|---------|-----------|
| 04 | R\$88,00 |
| 06 | R\$97,00 |
| 08 | R\$103,00 |
| 10 | R\$109,00 |
| 12 | R\$114,00 |
| 14 | R\$124,00 |
| 16 | R\$136,00 |
| PP | R\$136,00 |
| P | R\$145,00 |
| M | R\$151,00 |
| G | R\$167,00 |
| GG | R\$171,00 |
| 3G | R\$180,00 |
| 4G | R\$183,00 |
| 5G | R\$201,00 |
| 6G | R\$201,00 |
| 7G | R\$201,00 |

| Tamanho | Valor |
|---------|----------|
| 04 | R\$60,00 |
| 06 | R\$64,00 |
| 08 | R\$67,00 |
| 10 | R\$74,00 |
| 12 | R\$74,00 |
| 14 | R\$74,00 |
| 16 | R\$74,00 |
| PP | R\$86,00 |
| P | R\$87,00 |
| M | R\$87,00 |
| G | R\$90,00 |
| GG | R\$90,00 |
| 3G | R\$90,00 |
| 4G | R\$96,00 |
| 5G | R\$98,00 |
| 6G | R\$98,00 |
| 7G | R\$98,00 |



Calça Feminina

CLIQUE AQUI
PARA ACESSAR
O SITE



CAMISETAS

UNIFORME

| Tamanho | Valor |
|---------|----------|
| 04 | R\$50,00 |
| 06 | R\$50,00 |
| 08 | R\$50,00 |
| 10 | R\$57,00 |
| 12 | R\$57,00 |
| 14 | R\$57,00 |
| 16 | R\$57,00 |
| PP | R\$63,00 |
| P | R\$63,00 |
| M | R\$63,00 |
| G | R\$71,00 |
| GG | R\$71,00 |
| 3G | R\$71,00 |
| 4G | R\$71,00 |
| 5G | R\$71,00 |
| 6G | R\$74,00 |
| 7G | R\$74,00 |



Camiseta Manga Longa



Camiseta Manga Curta

| Tamanho | Valor |
|---------|----------|
| 04 | R\$45,00 |
| 06 | R\$49,00 |
| 08 | R\$49,00 |
| 10 | R\$51,00 |
| 12 | R\$51,00 |
| 14 | R\$51,00 |
| 16 | R\$51,00 |
| PP | R\$58,00 |
| P | R\$58,00 |
| M | R\$61,00 |
| G | R\$61,00 |
| GG | R\$67,00 |
| 3G | R\$67,00 |
| 4G | R\$67,00 |
| 5G | R\$67,00 |
| 6G | R\$69,00 |
| 7G | R\$69,00 |

| Tamanho | Valor |
|---------|----------|
| 04 | R\$45,00 |
| 06 | R\$47,00 |
| 08 | R\$47,00 |
| 10 | R\$49,00 |
| 12 | R\$49,00 |
| 14 | R\$49,00 |
| 16 | R\$49,00 |
| PP | R\$57,00 |
| P | R\$57,00 |
| M | R\$58,00 |
| G | R\$58,00 |
| GG | R\$63,00 |
| 3G | R\$63,00 |
| 4G | R\$63,00 |
| 5G | R\$63,00 |
| 6G | R\$67,00 |
| 7G | R\$67,00 |



Camiseta Sem Manga

BERMUDAS

UNIFORME



Short Saia

Uso permitido até
o 5º ano EF.

| Tamanho | Valor |
|---------|----------|
| 04 | R\$50,00 |
| 06 | R\$50,00 |
| 08 | R\$50,00 |
| 10 | R\$52,00 |
| 12 | R\$52,00 |
| 14 | R\$52,00 |
| 16 | R\$52,00 |



Bermuda de Malha Unisex

| Tamanho | Valor |
|---------|----------|
| 04 | R\$49,00 |
| 06 | R\$52,00 |
| 08 | R\$55,00 |
| 10 | R\$60,00 |
| 12 | R\$60,00 |
| 14 | R\$60,00 |
| 16 | R\$60,00 |
| PP | R\$69,00 |
| P | R\$69,00 |
| M | R\$69,00 |
| G | R\$73,00 |
| GG | R\$75,00 |
| 3G | R\$75,00 |
| 4G | R\$75,00 |
| 5G | R\$75,00 |
| 6G | R\$82,00 |
| 7G | R\$82,00 |



POLO ENSINO MÉDIO

UNIFORME



Camiseta Polo

| Tamanho | Valor |
|---------|----------|
| PP | R\$71,00 |
| P | R\$74,00 |
| M | R\$80,00 |
| G | R\$80,00 |
| GG | R\$80,00 |
| 3G | R\$86,00 |
| 4G | R\$86,00 |
| 5G | R\$86,00 |
| 6G | R\$87,00 |
| 7G | R\$87,00 |



Camiseta Polo
Feminina

| Tamanho | Valor |
|---------|----------|
| PP | R\$66,00 |
| P | R\$71,00 |
| M | R\$71,00 |
| G | R\$76,00 |
| GG | R\$76,00 |
| 3G | R\$81,00 |
| 4G | R\$81,00 |
| 5G | R\$81,00 |
| 6G | R\$85,00 |
| 7G | R\$85,00 |

CLIQUE AQUI
PARA ACESSAR
O SITE



LOJA DO ALUNO

Acompanhe a loja nas redes sociais

