Colégio Adventista de Cotia

COMUNICADO 021
23 DE JUNHO DE 2023

TELEFONE:
(11) 4573-3000

junho						
D	S	T	Q	Q	S	S
				1	2	3
4	5	6	7	8	9	10
11	12	13	14	15	16	17
18	19	20	21	22	23	24
25	26	27	28	29	30	

JUNHO

- **23 - ENCERRAMENTO DO SEMESTRE - FESTINHA DE ENCERRAMENTO E ANIVERSARIANTES DO SEMESTRE - MATERNAL AO 5° ANO**
- **23 - ENCERRAMENTO DAS ATIVIDADES DO CONTRATURNO (INTEGRAL)**
- **26 - INÍCIO DAS FÉRIAS ESCOLARES**

JULHO

- **01 A 31 - FÉRIAS ESCOLARES**
- **09 - FERIADO - REVOLUÇÃO CONSTITUCIONALISTA**
- **31 - CAPACITAÇÃO PEDAGÓGICA**

01/08 - RETORNO DAS AULAS E DO ATENDIMENTO NO INTEGRAL (CONTRATURNO)

ATENDIMENTO:

SECRETARIA
E TESOURARIA,

DURANTE O PERÍODO DE FÉRIAS ESCOLARES, REALIZARÃO ATENDIMENTO
DAS 08H00 ÀS 17H00,
DE SEGUNDA A QUINTA-FEIRA.
ÀS SEXTAS-FEIRAS,
DAS 08H00 ÀS 16H00.

AS FÉRIAS REPRESENTAM UMA PAUSA NECESSÁRIA E IMPORTANTE NO DESENVOLVIMENTO DOS ALUNOS.
MAS O QUE FAZER COM AS CRIANÇAS EM CASA?
REGISTRAMOS ALGUMAS SUGESTÕES NA PÁGINA 2.

PEDIDOS DE LIVROS E UNIFORMES:

EM AGOSTO, INICIAREMOS O USO DAS APOSTILAS DO 3° BIMESTRE.
PARA QUE O MATERIAL CHEGUE A TEMPO, FAÇAM O PEDIDO JÁ NO INÍCIO DO MÊS DE JULHO.

Passeios

No fim do dia, quando os adultos chegam do trabalho ou aos finais de semana, visitar parques, o playground do condomínio ou a praça do bairro podem ser um diferencial para as crianças em férias, que acabam passando mais tempo dentro de casa.
As crianças maiores podem aproveitar o passeio para andar de bicicleta, patinete ou patins.

Cozinhar juntos

Escolham receitas que tenham passos simples em que as crianças possam ajudar.
Receitas que possam ser feitas e logo depois partilhadas na refeição da família são as mais indicadas. Aproveitem a rotina mais maleável das crianças nas férias para comerem juntos sempre que possível.

Clube de Leitura

Disponibilize livros para as crianças lerem e marque um dia na semana em que a família se reunirá para compartilhar a leitura realizada.
Vocês podem explorar a temática do livro por meio de dramatizações, músicas e brincadeiras.

Brincadeiras

É possível resgatar as antigas brincadeiras que permanecem divertidas para se fazer, mesmo dentro de casa, com os pequenos:

VIVO-MORTO
JOGO DA VELHA
TELEFONE SEM FIO
ELEFANTE COLORIDO

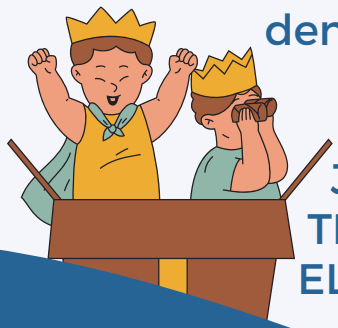

Adolescentes tendem a focar mais nos amigos do que na família.
Tente entender, dar espaço e, se possível, promova encontros com os colegas durante as férias.
Respeite o tempo do adolescente avisando com antecedência sobre os compromissos de família que ele deverá participar.
Estabeleça combinados sobre o tempo de utilização de eletrônicos.